

年 報

令和 2 年度版

明石市立図書館

(令和 3 年 5 月)

ま え が き

この年報は、明石市立図書館の概要と令和2年度における利用状況及び活動状況を記録したものです。

この年報により、図書館が図書館資料などを収集・整理・保存し、市民の教養・調査研究・レクリエーション等に資するという役割を果たしていることを、ご理解いただければ幸いです。

令和3年5月

明石市立図書館

目 次

I. 図書館のあゆみ	・ ・ ・ ・ ・	1
II. 業務の概要	・ ・ ・ ・ ・	3
III. 施設の概要	・ ・ ・ ・ ・	4
IV. 機構と予算	・ ・ ・ ・ ・	9
V. 蔵 書	・ ・ ・ ・ ・	10
VI. 利用状況	・ ・ ・ ・ ・	13
VII. 図書館行事	・ ・ ・ ・ ・	20
条例・規則	・ ・ ・ ・ ・	35

I 図書館のあゆみ

昭和 22 年	11 月	市役所（社会課）に市民文庫を設置
昭和 26 年	1 月	市民文庫を市立中崎公会堂に移して市民に公開
昭和 35 年	5 月	市立公民館（相生町 2 丁目）の開設により市民文庫を同館に移設
昭和 36 年	2 月	巡回文庫を創設
昭和 37 年	10 月	マイクロバス型移動公民館車（あかし号）を購入して巡回文庫を拡充
昭和 46 年	9 月	巡回自動車を更新、内書架式にする
昭和 48 年	7 月	県立明石公園内に、市立図書館の建設工事着工
昭和 49 年	7 月	市立図書館竣工
	10 月	県立図書館と同時に開館
昭和 56 年	7 月	巡回自動車を大型移動図書館車（ひまわり号）に更新
昭和 59 年	10 月	開館 10 周年記念式典を挙行、記念誌発行
昭和 60 年	4 月	点字図書寄贈に伴い点字図書の貸出開始
平成 元年	6 月	コンピュータ導入、貸出冊数を 1 人 6 冊に増冊
平成 5 年	2 月	地下書庫整備
平成 6 年	10 月	移動図書館車を小型バス改装型に更新
	10 月	開館 20 周年記念絵本原画展及び読書講演会を開催、記念誌発行（9 月～）
平成 7 年	1 月	兵庫県南部地震発生（1 月 17 日～2 月 21 日まで休館）
	6 月	コンピュータ・システムを更新
平成 8 年	1 月	明石市史編さん専門委員（5 名）を選任
平成 10 年	3 月	明石市史資料「明石の空襲」－『米国戦略爆撃調査団報告書』から－を明石市史編さん委員会が発行
平成 11 年	11 月	明石市立西部図書館開館（11 日）
平成 12 年	2 月	『明石市史』現代編 I を市史編さん委員会が発行
平成 13 年	3 月	『明石市史』現代編 I 資料・統計を市史編さん委員会が発行
平成 14 年	4 月	視聴覚センターが機構改正に伴い、生涯学習センターへ組織替え ホームページ開設 子ども放送局開始
	8 月	夏休みインターネット講習開催（対象 小学 4 年～6 年生） ブックスタート用冊子作成
平成 16 年	1 月	生涯学習センターで図書返却受付開始
	8 月	明石駅市民サービスコーナーに返却ポスト設置
	10 月	コンピュータ・システムを更新 開館 30 周年記念誌発行
	11 月	開館 30 周年記念講演会開催
	12 月	本館外壁改修工事完成（7 月～）
平成 17 年	6 月	指定管理者制度導入に向けて図書館条例を改正
	10 月	移動図書館車を天然ガス仕様に更新
	12 月	議会において指定管理者を指名
平成 18 年	1 月	指定管理者との協定を締結
	4 月	指定管理者による運営を開始、開館日の増加、開館時間の延長、館外返却場所の 3 箇所増設、宅配サービスの実施

平成 19 年	6 月	館外返却場所の 4 箇所増設
	10 月	移動図書館巡回場所を 1 箇所増設（高丘西）
平成 20 年	7 月	移動図書館巡回場所入替（小久保新設、長坂寺県住・清水県住廃止）
平成 21 年	7 月	館外返却場所の 3 箇所増設
平成 23 年	1 月	コンピュータ・システムを更新、併せてホームページもリニューアル更新
	4 月	貸出冊数を 6 冊から 10 冊に増冊
平成 26 年	11 月	（仮称）市民図書館プレイベント・市立図書館開館 40 周年記念読書講演会開催
平成 27 年	3 月	指定管理者との協定を締結
	4 月	新指定管理者による運営を開始
	5 月	館内に授乳ルームを設置
	8 月	継続貸出サービスを開始
	10 月	電子図書館サービスを開始
	11 月	facebook を開始
平成 28 年	1 月	あかし市民図書館プレイベント・図書館オープンスクール開催 図書館システムを更新
	10 月	明石市立図書館（旧本館, 明石公園内）閉館
	11 月	～平成 29 年 1 月 明石市立図書館休館のため移動図書館臨時巡回場所設置 （明石市文化博物館・明石市立図書館車庫前）
平成 29 年	1 月	あかし市民図書館（新本館）開館（休館日が月 1 度に変更） IC 貸出・返却システム導入 ADEAC（デジタルアーカイブシステム）に「明石 郷土の記憶デジタル版」掲載 貸出冊数を 10 冊から 20 冊に増冊 生涯学習センター分室に返却ポスト設置
平成 29 年	2 月	ブックスタート開始
平成 29 年	7 月	あかし市民図書館 貸出冊数 100 万冊達成
平成 30 年	1 月	魚住コープに返却ポスト設置
平成 30 年	2 月	あかし市民図書館 来館者 100 万人達成
平成 30 年	5 月	ブックセカンド開始
平成 30 年	7 月	移動図書館車を「めぐりん」（大型車）「くるりん」（小型車）の 2 台に更新 移動図書館巡回ステーション大幅増設 放課後ブックサークル本格開始（28 校）
平成 30 年	12 月	あかし市民図書館 貸出冊数 300 万冊突破
令和 元年	9 月	「明石型生船調査資料集・生船写真帖」を発行
令和 元年	10 月	「たこ文庫」が 2019 年グッドデザイン賞を受賞
令和 元年	10 月	ユニバーサルルームを開室
令和 元年	11 月	西部図書館開館 20 周年イベント開催
令和 2 年	3 月	生涯学習センター分室の返却ポスト終了
令和 2 年	4 月	錦城コミセンの返却ポスト設置
令和 2 年	4 月	緊急事態宣言（新型コロナウイルス）を受けて臨時休館（4 月 15 日～5 月 19 日） 移動図書館は 5 月 31 日まで巡回休止
令和 2 年	4 月	臨時休館に伴い「絵本の宅配便」を実施（4 月 25 日～5 月 19 日）
令和 3 年	3 月	西部図書館サイン表示をユニバーサル仕様に変更

Ⅱ 業務の概要

	あかし市民図書館（本館）	明石市立西部図書館（分館）
開館時間	平日：10：00～21：00 土・日・祝日：10：00～19：00	9：30～19：00
休館日	<ul style="list-style-type: none"> ・毎月第3火曜日（館内整理日） ・年末年始（12/29～1/3） ・長期整理日 	<ul style="list-style-type: none"> ・毎週月曜日 ・毎月第3火曜日（館内整理日） ・年末年始（12/29～1/3） ・長期整理日
館内利用	一般書エリア・児童書エリア・ふるさと資料室・ラウンジなどがあり、自由に利用できます。	一般閲覧コーナー・児童コーナー・絵本コーナー・AVブース・読書室があり、自由に利用できます。
館外利用	1人20冊（AV資料は別途2点まで）まで、2週間貸出しています。	
予約（リクエスト）サービス	希望の本が貸出中などで書架にないときは、予約しておく準備ができると連絡します。また、Web予約や購入の希望も受け付けています。	
レファレンス・サービス	日常生活での疑問・学習・研究に必要な情報の調査相談を行っています。	
複写（コピー）サービス	図書館所蔵の資料に限り、著作権法の規定の範囲内で複写（コピー）できます。	
移動図書館	市内78か所のステーションを毎月1回、移動図書館車「めぐりん」「くるりん」が巡回しています。	/
団体貸出	地域の図書室・文庫等に貸出しています。	
宅配サービス	来館が困難な方に、図書を自宅までお届けします。	
広報誌の発行等	「PRESS+あ」を毎月1回発行し、各種催物等の案内をしています。また、毎週火曜日に新着案内を発行しています。	
西部図書館の研修室・会議室の利用		利用申込みは6か月前からできます。
図書館情報サービス	図書館の蔵書検索や図書館での行事やイベント、利用案内やリンク集から青空文庫や他の図書館の情報をみることができます。 ◎図書館ホームページアドレス https://www.akashi-lib.jp/ ◎Facebook https://www.facebook.com/明石市立図書館-746013162171853/ ◎電子図書館 https://www.d-library.jp/akashi/	

Ⅲ 施設の概要

1. あかし市民図書館

あかし市民図書館は複合施設である明石駅前再開発ビル内4階に位置しています。

〈明石駅前再開発ビル(住宅棟を含む)〉

構	造	鉄骨鉄筋コンクリート造、鉄筋コンクリート造、鉄骨造 (地下2階、地上 34 階、塔屋2階)
着	工	平成26年 6月 6日
竣	工	平成29年 3月15日

〈図書館専用部分〉

延 面 積	4, 105㎡
地 上 4 階	3, 508㎡ (図書館)
地 上 6 階	535㎡ (閉架書庫)
そ の 他	62㎡ (専用EV)

あかし市民図書館平面図

(4 階平面図)

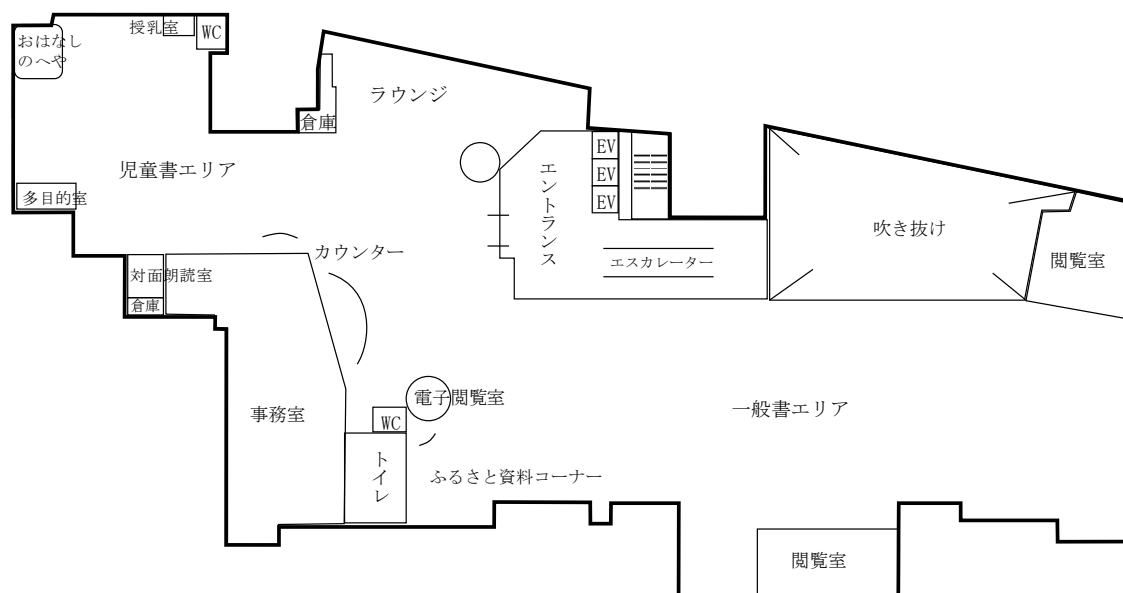

2. 明石市立西部図書館

明石市立西部図書館は、明石市立西部市民会館と同じ建物内に位置しています。

構	造	鉄筋及び一部鉄骨鉄筋コンクリート造3階建
着	工	平成10年 2月 1日
竣	工	平成11年 8月31日
敷	地	面積 7,427㎡
建	物	延面積 4,331㎡ (図書館専用部分 958㎡)
地	上	1階 2,498㎡ (図書館専用部分 688㎡)
〃	2	階 1,492㎡ (図書館専用部分 270㎡)
〃	3	階 280㎡
塔	屋	61㎡

明石市立西部図書館平面図

(1階平面図)

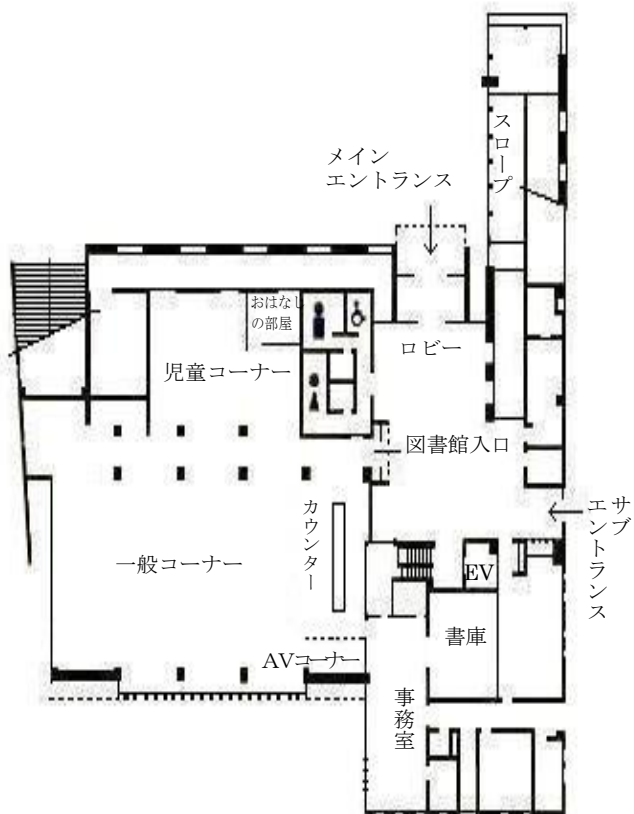

(2階平面図)

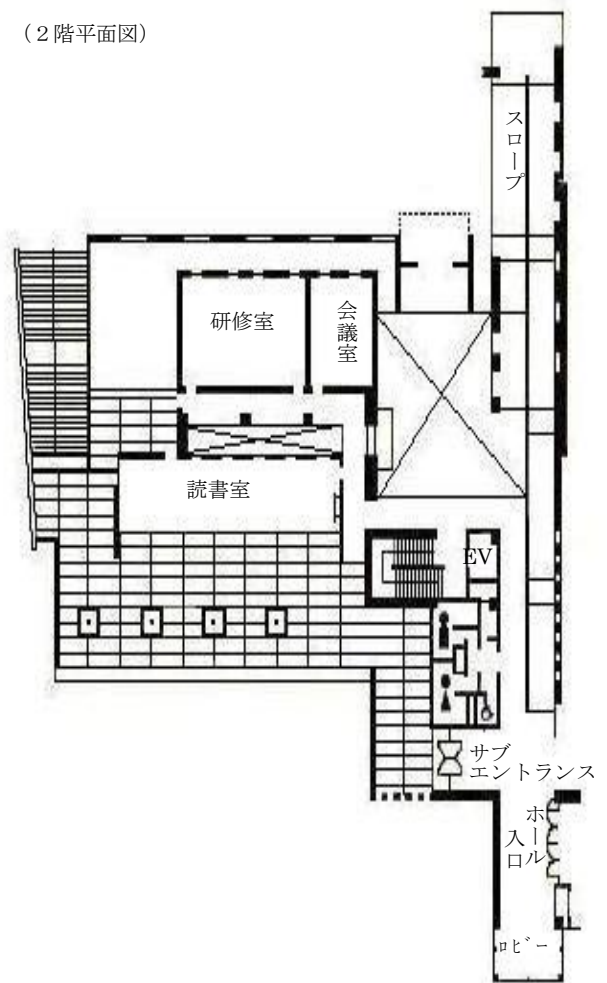

3. 移動図書館「めぐりん」(大型車)

(1) 移動図書館車「めぐりん」の概要

車種	トラックシャーシ改装型	総排気量	4,000cc
燃料	軽油	総重量	6,090kg
積載冊数	約3,000冊	書架	内・外書架式
大きさ	[全長] 6,240mm	[全幅] 2,160mm	[全高] 2,750mm
各種装備	電動リフト・電動ジャッキ・後部扉電動テント・左手面手動テント・冷暖房装置		

(2) 巡回サイクル 月1回

(3) 公開ステーション数 52か所

(4) 滞在時間 25分～70分/ステーション

(5) 巡回コース

令和3年3月31日現在

1 番目	2 番目	3 番目	4 番目	5 番目
明石医療センター (13:30-14:10)	江井島サービスコーナー (14:30-15:10)	少年自然の家 (15:20-15:50)		
あさぎり病院前 (13:50-14:30)	松が丘小学校 (14:40-15:25)	朝霧中学校西門 (15:35-16:00)		
コープ大蔵谷 西側駐車場 (9:30-10:10)	朝霧公園内西側 (10:20-11:00)	西協会館前 (13:10-13:50)	西明石北町公園 (14:10-14:50)	林コミセン前 (15:10-16:00)
松江海岸休憩施設 (13:30-14:10)	県営貴崎鉄筋住宅 15号棟南広場横 (14:20-15:10)	和坂小コミセン前 (15:20-16:00)	文化博物館 (16:20-16:50)	
サバービアシティ 21 前 (13:20-14:10)	上ヶ池公園内東側 (14:20-14:50)	弁財天中公園 (15:00-16:10)		
サンライフ明石 西側道路 (13:10-13:50)	藤江4号公園 (14:00-14:40)	谷八木小コミセン 前 (14:55-15:25)	刑務所作業製品 展示場駐車場 (15:45-16:15)	
野々池コミセン前 (13:20-14:00)	おおくぼ中之番 公園 (14:15-14:50)	明石大窪住宅 集会所前 (15:00-15:40)	イーストスクエア II 番館東側 (15:50-16:40)	
高丘東公園内北側 (13:10-13:50)	高丘西公園内北側 (14:00-14:40)	山手台会館 (14:50-15:30)	茜1丁目公園 (15:40-16:30)	
金ヶ崎公園駐車場 (10:30-11:00)	県営明石金ヶ崎鉄 筋団地集会所北側 (11:10-11:40)	魚住東コミセン前 (14:10-14:40)	明石仁十病院 駐車場 (14:55-15:20)	土山平成会館 (15:40-16:10)
市民病院(玄関前) (14:00-15:00)	人丸小学校 (15:30-16:20)			
県営明石東二見 高層住宅2号棟 集会所前(談野県住) (13:15-13:45)	西二見サンゴジュ 公園 (14:00-14:40)	市営西二見住宅 2号棟集会所前 (14:50-15:30)	西部文化会館前 (15:40-16:20)	

岡の上公民館 (13:20-13:50)	サンハイツ土山 集会所前 (14:00-14:40)	明石愛老園 (15:10-16:00)		
第二恵泉保育園 (13:20-14:00)	東二見ガーデンハ イツ北側公園前 (14:15-14:45)	市営東二見宮の前 住宅 (14:55-15:25)	西二見駅前3丁目 公園 (15:35-16:05)	
金ヶ崎ヒマラヤス ギ公園 (13:00-13:30)	大久保北中学校 正面玄関前 (13:50-14:30)	錦城中学校 (15:10-15:40)	天文科学館 (15:50-16:20)	

※コロナ情勢により休止ステーションあり

4. 移動図書館「くるりん」(小型車)

(1) 移動図書館車「くるりん」の概要

車種	ミニキャブトラック改装型	総排気量	650cc
燃料	ガソリン	総重量	1,260kg
積載冊数	約500冊	書架	外書架式
大きさ	[全長] 3,390mm	[全幅] 1,470mm	[全高] 1,690mm
各種装備	冷暖房装置		

(2) 巡回サイクル 月1回

(3) 公開ステーション数 8か所

(4) 滞在時間 30分～60分/ステーション

(5) 巡回コース

令和3年3月31日現在

1番目	2番目	3番目
新小谷公園 (14:10-14:50)	金ヶ崎文化センター (15:10-15:50)	
松陰会館 (13:00-13:40)	石井病院 (14:10-14:50)	大蔵院駐車場 (15:00-15:30)
松が丘こども食堂 (13:20-14:10)	立正学園(カーサ汐彩) (14:45-15:45)	錦ヶ浦キッチン (16:00-17:00)

移動図書館サービス網

NO.	ステーション名	車種	NO.	ステーション名	車種	NO.	ステーション名	車種	NO.	ステーション名	車種
1	朝霧中学校	大	17	野々池コミセン前	大	33	西脇会館前	大	49	東二見ガーデンハイツ北側公園前	大
2	松が丘小学校	大	18	弁財天中公園	大	34	明石大窪住宅集会所前	大	50	新小谷公園	小
3	松が丘こども食堂	小	19	上ヶ池公園内東側	大	35	茜1丁目公園	大	51	土山平成会館	大
4	朝霧公園内西側	大	20	サバービアシティ 21 前	大	36	イーストスクエア II 番館東側	大	52	明石仁十病院駐車場	大
5	コープ大蔵谷西側駐車場	大	21	サンライフ明石西側道路	大	37	明石医療センター 玄関前	大	53	サンハイツ土山集会所前	大
6	あさぎり病院前	大	22	県営貴崎鉄筋住宅 15 号棟南広場横	大	38	谷八木小コミセン前	大	54	岡の上公民館	大
7	人丸小学校	大	23	松江海岸休憩施設	大	39	江井島サービスコーナー	大	55	市営西二見住宅 2 号棟集会所前	大
8	天文科学館	大	24	藤江 4 号公園	大	40	少年自然の家	大	56	西二見サンゴジュ公園	大
9	石井病院	小	25	立正学園 (カーサ汐彩)	小	41	県営明石金ヶ崎鉄筋団地集会所北側	大	57	県営明石東二見高層住宅 2 号棟集会所前	大
10	大蔵院駐車場	小	26	刑務所作業製品展示場駐車場	大	42	金ヶ崎ヒマラヤスギ公園	大	58	西部文化会館前	大
11	錦城中学校	大	27	松陰会館	小	43	金ヶ崎文化センター	小	59	西二見駅前 3 丁目公園	大
12	市民病院 玄関前	大	28	おおくぼ中之番公園	大	44	金ヶ崎公園駐車場	大	60	市営東二見宮の前住宅	大
13	文化博物館	大	29	高丘東公園内北側	大	45	魚住東コミセン前	大			
14	林コミセン前	大	30	高丘西公園内北側	大	46	明石愛老園	大			
15	和坂小コミセン前	大	31	山手台会館	大	47	第二恵泉保育園	大			
16	西明石北町公園	大	32	大久保北中学校正面玄関前	大	48	錦ヶ浦キッチン	小			

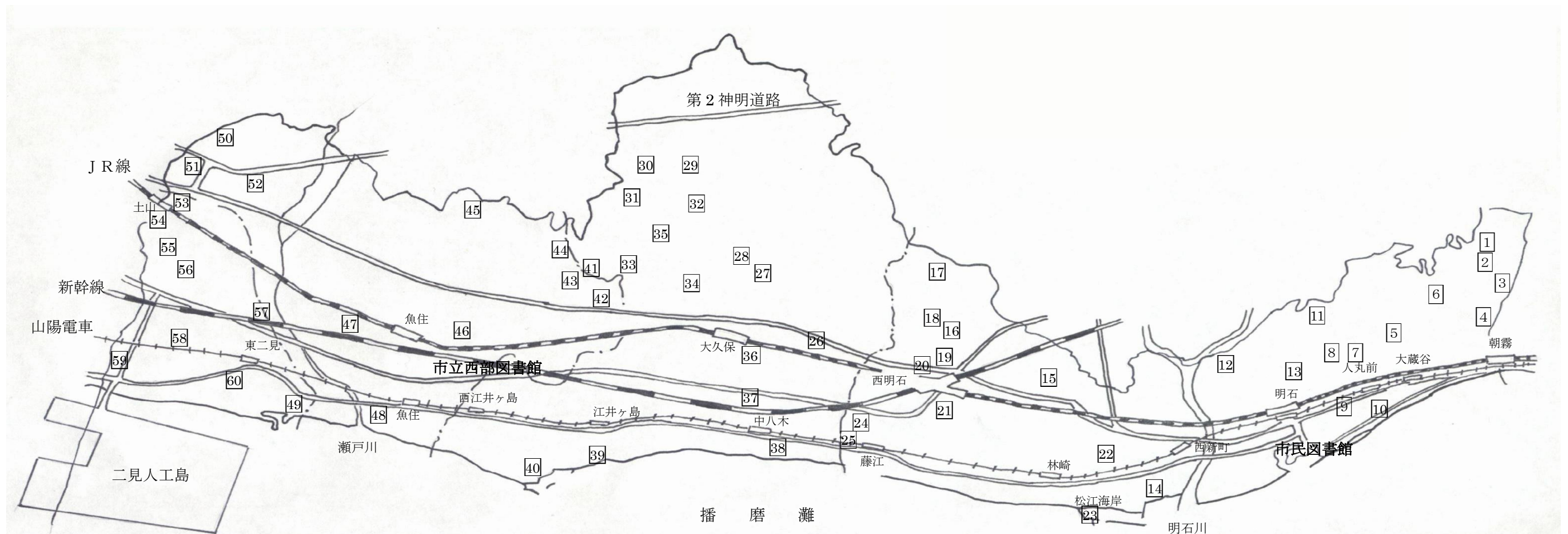

IV 機構と予算

1. 機構（令和3年3月31日現在）

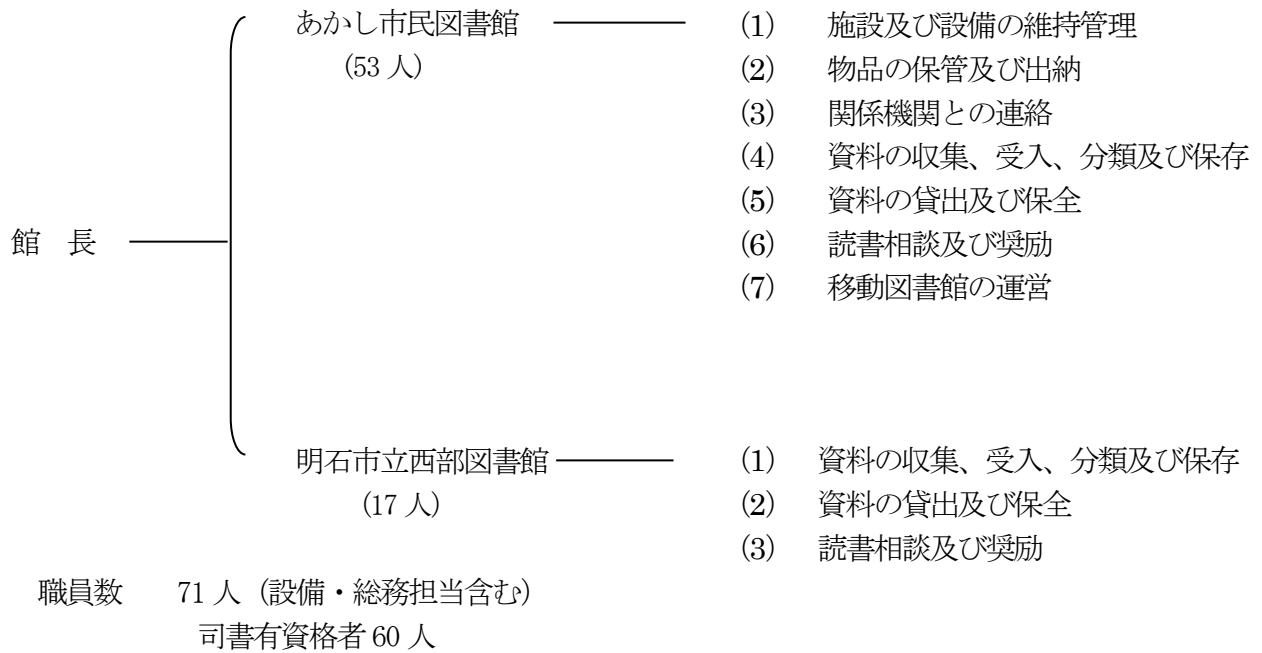

2. 経費

(単位：千円)

区 分	令和2年度決算見込額	令和3年度予算額
図書館費	374,697	393,067
うち資料費	46,972	43,372
図書等	42,900	39,300
その他資料	4,072	4,072

V 蔵書

1. 蔵書冊数（令和3年3月末現在）

（単位：冊）

区 分	一 般 書	児 童 書	計
市民図書館	309,790	105,457	415,247
（郷土資料）	26,116	（含・児童書）	26,116
（点字・デジタ-資料）	3,709	（含・児童書）	3,709
市民図書館 計	339,615	105,457	445,072
西部図書館	84,870 <small>（含・郷土77冊、点字5冊）</small>	40,921 <small>（郷土0冊、点字0冊）</small>	125,791 <small>（含・郷土77冊、点字5冊）</small>
移動図書館	20,364	17,478	37,842
計	444,849	163,856	608,705

視聴覚資料	ビデオ	14
	CD	660
	DVD	841

区 分	一 般 書	児 童 書	計
電子図書館	6,007	255	6,262

2. 年間受入冊数

区 分		年 間 受 入 冊 数			廃 棄	移 管
		購 入	寄 贈	計		
市 民	一 般 書	8,738	1,201	9,939	3,317	134
	児 童 書	3,218	200	3,418	345	41
	郷 土 資 料	676	1,713	2,389	3	9
	点字・デジタ-資料	73	317	390	0	0
市民図書館 計		12,705	3,431	16,136	3,665	184
西部図書館 <small>（図書資料全て）</small>		6,682	427	7,109	8,883	-259
移動図書館		3,428	56	3,484	1,437	75
計		22,815	3,914	26,729	13,985	0

区 分	購 入
電子図書館	150

3. 逐次刊行物

区 分	市 民 図 書 館			西 部 図 書 館		
	購 入	寄 贈	計	購 入	寄 贈	計
雑 誌	207誌	20誌	227誌	91誌	4誌	95誌
新 聞	13紙	3紙	16紙	10紙	0紙	10紙

4. 市民図書館 蔵書構成比

(郷土資料を除く)

1. 蔵書冊数 (令和3年3月末現在)

一般書

	蔵書冊数
総記	10,402
哲学宗教	13,577
歴史地理	30,812
社会科学	50,939
自然科学	23,563
技術	28,012
産業	12,757
芸術スポーツ	28,316
言語	7,193
文学	102,275
その他	1,944
合計	309,790

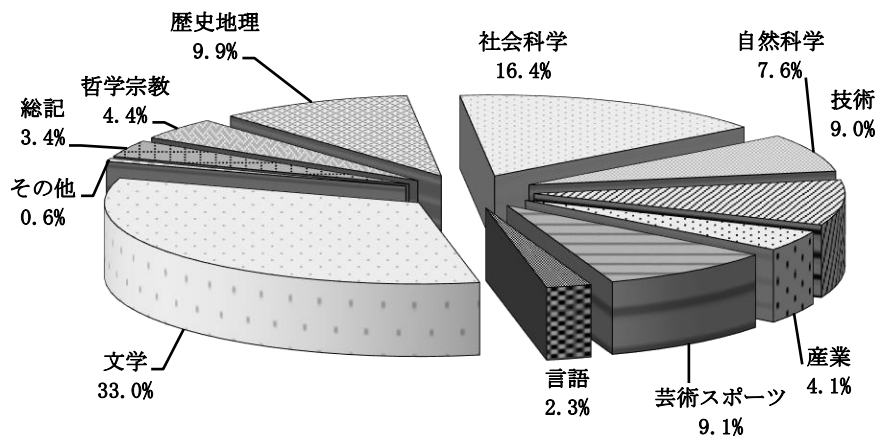

児童書

	蔵書冊数
総記	1,471
哲学宗教	1,025
歴史地理	5,265
社会科学	5,524
自然科学	9,891
技術	3,300
産業	1,549
芸術スポーツ	4,594
言語	1,448
文学	32,199
絵本	37,682
紙芝居	1,509
合計	105,457

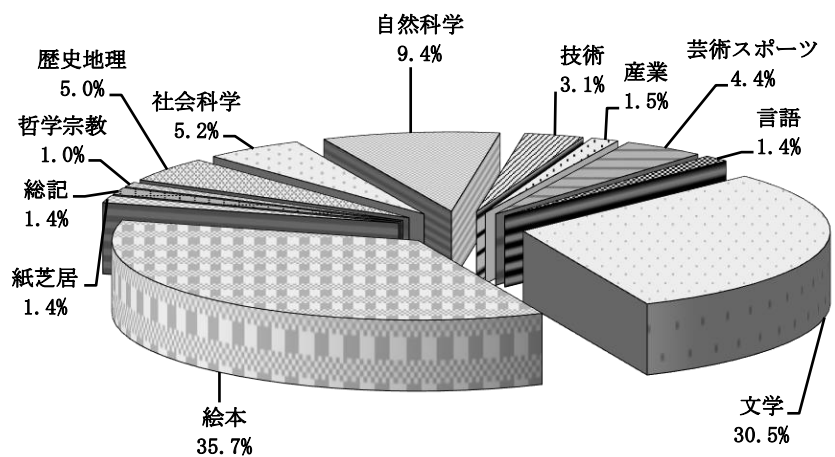

5. 西部図書館 蔵書構成比

1. 蔵書冊数 (令和3年3月末現在)

一般書

	蔵書冊数
総記	2,501
哲学宗教	3,824
歴史地理	7,850
社会科学	9,941
自然科学	7,406
技術	9,717
産業	2,882
芸術スポーツ	9,604
言語	1,705
文学	28,026
その他	1,414
合計	84,870

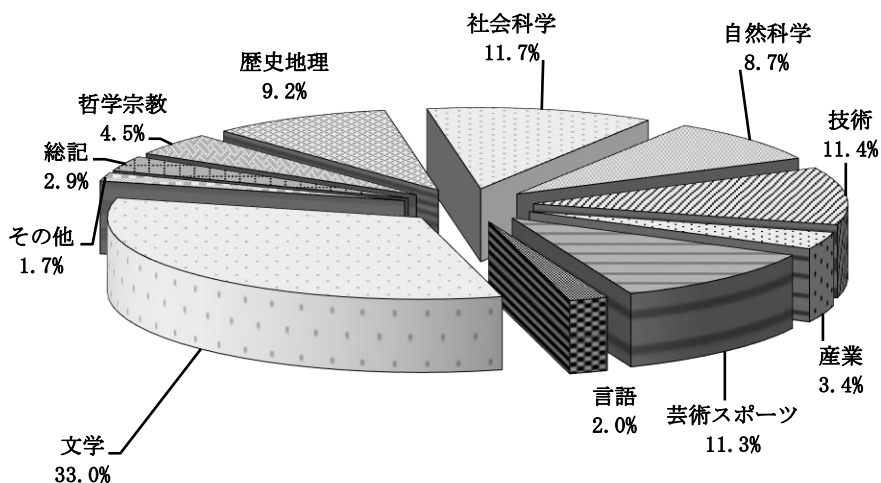

児童書

	蔵書冊数
総記	414
哲学宗教	371
歴史地理	1,358
社会科学	1,513
自然科学	2,965
技術	1,020
産業	460
芸術スポーツ	1,365
言語	385
文学	13,242
絵本	16,891
紙芝居	937
合計	40,921

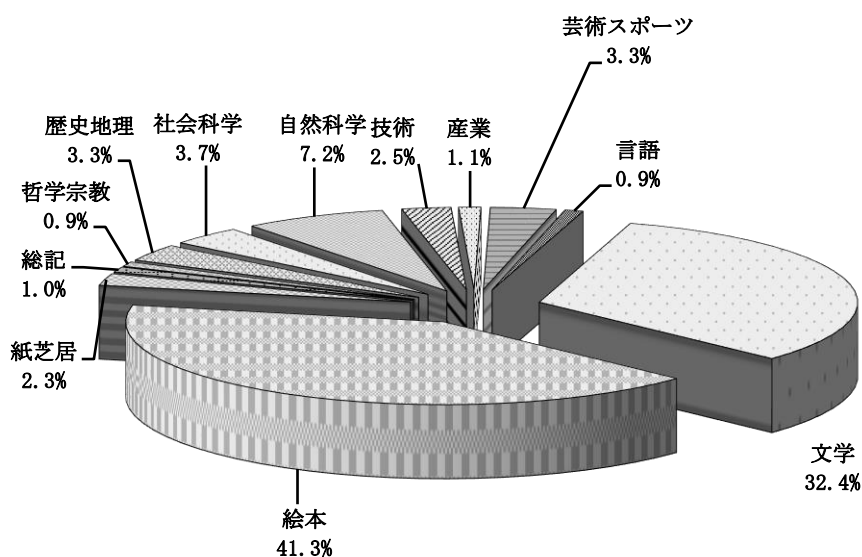

VI 利用状況

1. 令和2年度 利用状況

(1) 貸出冊数及び貸出人数

蔵書区分		貸出冊数(冊)
市民図書館	一般書	851,646
	児童書	465,708
	計	1,317,354
西部図書館	一般書	358,428
	児童書	246,258
	計	604,686
移動図書館	一般書	42,403
	児童書	36,778
	計	79,181
合計		2,001,221

登録者区分		貸出人数(人)
市民図書館	一般	407,639
	児童	49,187
	計	456,826
西部図書館	一般	100,879
	児童	12,592
	計	113,471
移動図書館	一般	8,187
	児童	1,500
	計	9,687
合計		579,984

郷土資料、点字図書については、一般書に含まれている。

(2) 上記の内、団体貸出冊数

区分		貸出冊数(冊)
市民図書館	一般書	4,985
西部図書館	児童書	29,964
移動図書館		
計		34,949
団体数		173

2. 登録者数

	登録者数(人)
合計	100,703

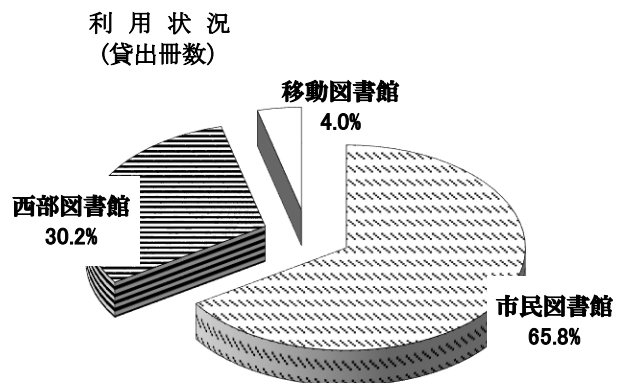

3. 月別利用状況

(1) 貸出冊数

(単位:冊)

区分	4月	5月	6月	7月	8月	9月	10月	11月	12月	1月	2月	3月	合計
市民	66,436	41,987	98,302	118,638	130,500	122,172	125,349	122,087	119,998	123,089	120,937	127,859	1,317,354
西部	32,032	23,108	45,380	56,396	59,378	55,926	56,711	54,463	54,000	56,047	54,379	56,866	604,686
移動	3,804	0	7,280	7,395	6,476	6,711	7,602	7,909	8,273	7,510	8,254	7,967	79,181
合計	102,272	65,095	150,962	182,429	196,354	184,809	189,662	184,459	182,271	186,646	183,570	192,692	2,001,221

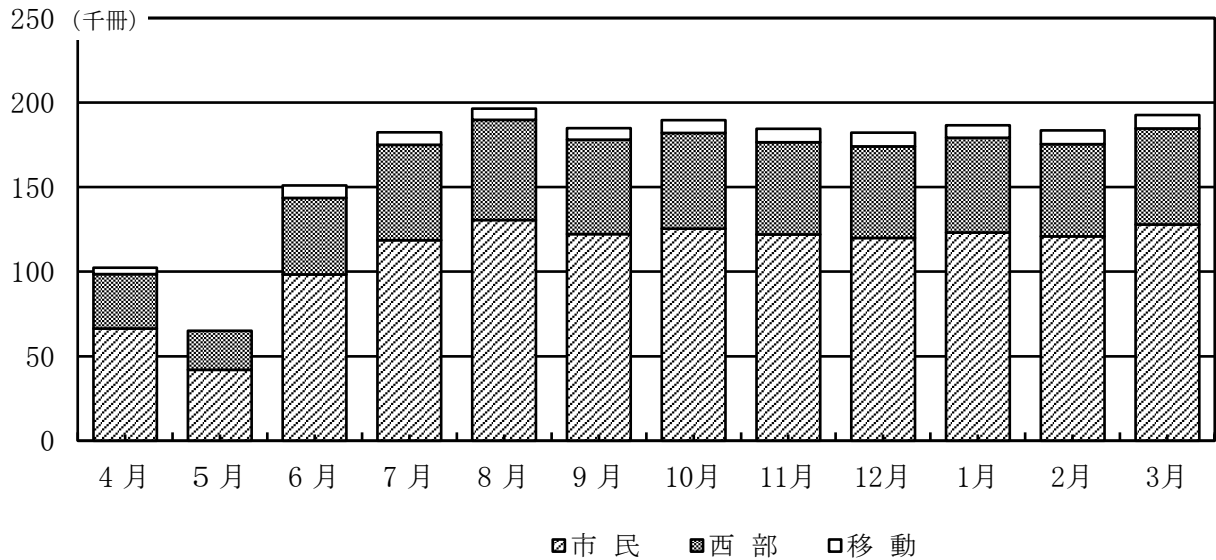

(2) 貸出人数

(単位:人)

区分	4月	5月	6月	7月	8月	9月	10月	11月	12月	1月	2月	3月	合計
市民	24,183	9,743	31,476	41,429	45,616	42,945	44,969	43,330	40,468	43,387	42,686	46,594	456,826
西部	5,440	3,970	8,771	10,690	11,184	10,628	10,909	10,364	9,766	10,397	10,440	10,912	113,471
移動	442	0	907	885	799	884	937	974	978	936	995	950	9,687
合計	30,065	13,713	41,154	53,004	57,599	54,457	56,815	54,668	51,212	54,720	54,121	58,456	579,984

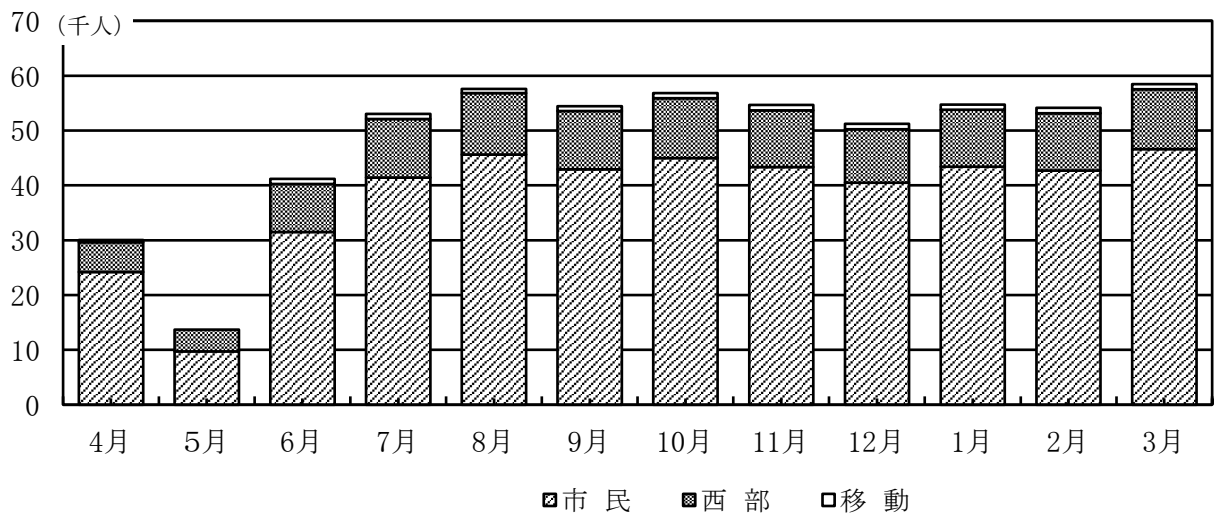

4. 図書館地区別利用状況

(登録者ベースの年間利用回数合計)

地 区		利用回数 (回)
市 内	明石・西明石	247,778
	大久保	95,696
	魚住	63,928
	二見	21,600
市 外	神戸市	134,093
	その他	16,374
計		579,469

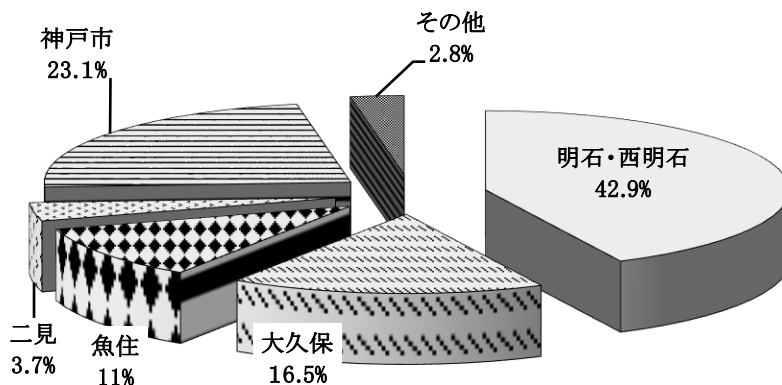

※団体貸出は含まず

5. 図書館年齢別利用状況

(登録者ベースの年間利用回数合計)

年齢 (歳)	利用回数 (回)
0～9	29,877
10～18	47,674
19～29	29,955
30～39	69,936
40～49	114,202
50～59	91,138
60以上	196,687
男	238,381
女	341,088
計	579,469

(千人)

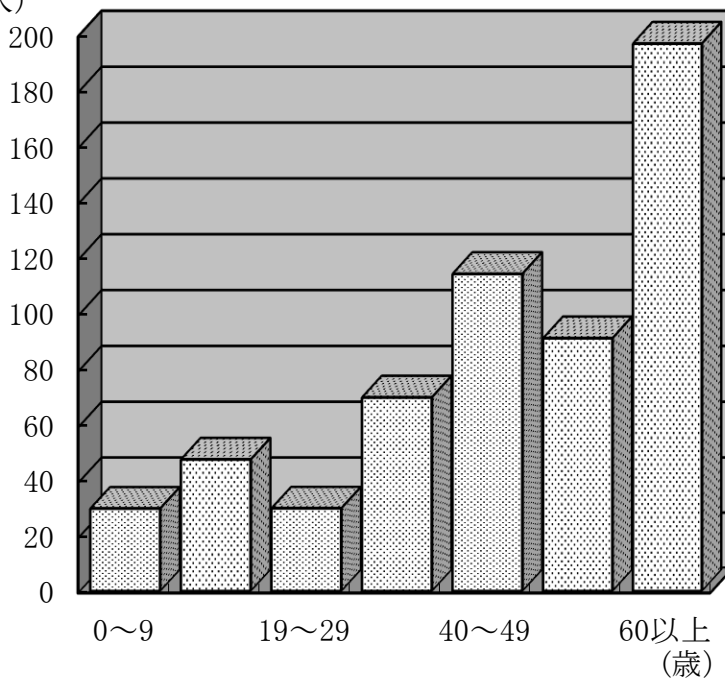

※団体貸出は含まず

6. 1日当りの利用 ・ 1ステーション当りの利用

区 分	市民図書館	西部図書館
年間開館日数	314日	271日
1日当たり貸出冊数	4,195冊	2,231冊
1日当たり貸出人数	1,455人	419人

区 分	移動図書館
年間稼働日数	206日
延ステーション(S)数	781 S
1S当たり貸出冊数	101冊
1S当たり貸出人数	12人

7. ベストリーダー

順位	一般書		児童書	
	書名		書名	
	著者名		著者名	
市民図書館	1	あきない世傳金と銀 8 高田 郁	くつついた 三浦 太郎	
	2	流浪の月 凧良 ゆう	くだもの 平山 和子	
	3	クスノキの番人 東野 圭吾	ぺんぎんたいそう 齋藤 楨	
	4	マスカレード・イブ 東野 圭吾	ぶーぶーぶー こかぜ さち	
	5	ぼくはイエローで困ワイトで、ちょっとブルー ブレイディみかこ	いちご 平山 和子	
西部図書館	1	あきない世傳金と銀 8 高田 郁	かいけつゾロリたべられる!! 原 ゆたか	
	2	流浪の月 凧良 ゆう	かいけつゾロリカレー ^④ . ちょうのうりよく 原 ゆたか	
	3	マスカレード・イブ 東野 圭吾	そらまめくんのベッド なかや みわ	
	4	クスノキの番人 東野 圭吾	かいけつゾロリつかまる!! 原 ゆたか	
	5	ライオンのおやつ 小川 糸	かいけつゾロリのクイズ王 原 ゆたか	
移動図書館	1	希望の糸 東野 圭吾	地球大探検 藤子・F・不二雄	
	2	人魚の眠る家 東野 圭吾	ぐりとぐら 中川 李枝子	
	3	すぐ死ぬんだから 内館 牧子	くれよんのくろくん なかや みわ	
	4	ライオンのおやつ 小川 糸	恐竜トリケラトプスうみをわたる 黒川 みつひろ	
	5	あきない世傳金と銀 8 高田 郁	海底大探検 藤子・F・不二雄	

8. 市民1人当たりの利用

年度	H28	H29	H30	R1	R2
人口 (人)	294,312	296,633	298,399	299,021	299,623
蔵書数 (冊)	1.9	1.9	2.0	2.0	2.0
図書費 (円)	140	139	138	142	143
貸出冊数 (冊)	5.7	8.3	8.1	8.1	6.7
登録率(市在住) (%)	16.5	18.9	19.9	21.2	22.9

9. リクエスト・サービス

(単位：件)

区分	予約件数	うち窓口	うち電話	うちOPAC	うちWEB
市民図書館	186,557	24,979	836	12,393	148,349
西部図書館	85,182	10,329	359	4,760	69,734
移動図書館	21,879	5,206	59	117	16,497

10. コピー・サービス

	コピー件数	コピー枚数	うち白黒枚数	うちカラー枚数
市民	2,306	15,465	13,780	1,685
西部	653	2,364	2,239	125

11. 障害者サービス

(1) 利用登録者数(令和3年3月末現在)

ユニバーサル・サービス登録	41人
宅配サービス利用登録	20人

(2) 点字・デージー図書利用状況

区分	合計冊数
点字貸出冊数	96冊
デージー貸出冊数	266冊

(3) 宅配サービス利用状況

貸出人数	192人	(のべ)
貸出冊数	1,590冊	

(4) 郵送貸出サービス利用状況

貸出人数	19人	(のべ)
貸出冊数	108冊	

(5) 点字図書・点字データ製作状況(令和3年3月現在)

明石点灯会(ボランティア)	34人
点字図書製作タイトル数	4タイトル
点字データ製作タイトル数	1タイトル
その他	デージー図書目録

12. 団体貸出（団体名及び貸出冊数）

（単位：冊）

団体名	一般	児童	ほか	計
図書館ボランティア	74	454	0	528
兵庫県立図書館	331	330	0	661
市史編纂室ほか明石市機関	1,662	2,826	3	4,491
厚生館	2	897	10	909
保育園・こども園など	661	7,078	0	7,739
小学校	802	11,535	1	12,338
中学校	68	301	0	369
児童クラブ	202	2,145	22	2,369
介護施設・老人ホーム・病院など	114	2,996	0	3,110
文庫・おはなしサークルなど	1,033	1,402	0	2,435
計	4,949	29,964	36	34,949

13. 電子図書館サービス

(1) 電子図書館利用登録者数

（単位：人）

月	4月	5月	6月	7月	8月	9月	10月	11月	12月	1月	2月	3月	合計
登録者数	137	213	431	447	468	409	370	316	259	341	344	390	4,125

(2) 電子図書館コンテンツ貸出状況

（単位：回）

月	4月	5月	6月	7月	8月	9月	10月	11月	12月	1月	2月	3月	合計
閲覧回数	2,229	2,436	989	921	825	881	615	622	622	700	873	741	12,454
貸出回数	880	998	343	361	326	376	305	296	277	395	353	296	5,206

14. デジタルアーカイブサービス

ADEAC総アクセス数

月	4月	5月	6月	7月	8月	9月	10月	11月	12月	1月	2月	3月	合計
アクセス数	10,584	11,223	10,973	14,063	13,109	11,170	17,423	16,647	14,322	23,659	20,288	19,510	182,971

15. 放課後ブックサークル

1ヵ所・1ヵ月あたりの貸出冊数	稼動場所	稼動期間	総貸出冊数
70 冊	28ヶ所	4ヶ月 (2020年4月～2020年7月)	22,400冊
65 冊		8ヶ月 (2020年8月～2021年3月)	

15. 相互協力

(1) 資料借受冊数

区 分	市民図書館		西部図書館	
兵庫県立図書館	35 冊		39 冊	
県 内	207 館	363 冊	86 館	129 冊
県 外	6 館	10 冊	1 館	3 冊

(2) 資料貸出冊数

区 分	市民図書館		西部図書館	
兵庫県立図書館	0 冊		0 冊	
県 内	324 館	686 冊	82 館	101 冊
県 外	10 館	17 冊	2 館	2 冊

16. 会議室等の利用状況

(単位：回)

利用月	会議室利用回数	研修室利用回数
4 月	3	2
5 月	0	0
6 月	6	5
7 月	15	19
8 月	18	26
9 月	9	17
10 月	19	20
11 月	16	20
12 月	14	17
1 月	16	17
2 月	23	21
3 月	9	16
合 計	148	180

西部館の会議室等の利用状況は、例えば「午前・午後」でおなじ利用者が連続で使用している場合でも、午前で1カウント、午後で1カウントとする。

VII 図書館行事

1. あかし市民図書館

(1) 定例行事

行事	実施日	実施内容	参加人数
おはなし会	毎月第2・第4土曜日	読み聞かせ、ストーリーテリング (1) 4歳児～幼稚園児 (2) 小学生	15回実施 159人 ※中止9回
おやこでえほん	毎月第2・第4火曜日	読み聞かせ（3歳児以下）	17回実施 267人 ※中止7回
どよのえほんの会	毎月第1土曜日	絵本の読み聞かせ	7回実施 103人 ※中止4回
おやこ劇場のおはなしひろば	毎月第1火曜日	読み聞かせ、おりがみなど	6回実施 113人 ※中止6回
てづくり会	隔月	てづくり工作の会 ※工作キット配布形式に内容変更して実施	4回実施 70人 ※中止2回
すくすく・すいようタイム	毎月第2水曜日	育児相談、読み聞かせやふれあい遊び	※中止 代替行事を開催
にこにこ・かみしばい	毎月第4土曜日	かみしばいの読み聞かせ	7回実施 136人 ※中止5回
DVD上映会 こども	毎月第4日曜日	DVDの上映	8回実施 70人 ※中止4回
DVD上映会 大人	毎月第4日曜日	DVDの上映	8回実施 36人 ※中止4回

※緊急事態宣言にともなう休館、および新型コロナウイルス感染症拡大抑止のため

(2) 行事

行事	実施日	実施内容	参加人数
おはなしにいさんの会	随時	おはなしにいさんによる「いきなりおはなし会」	16回実施 127人 ※中止15回
おはなしにいさんとおしゃべりねえさんのおはなし会	5/3	おはなしにいさんと、おしゃべりねえさんによる「いきなりおはなし会」	※中止
すくすく子育てサポート	毎月第1・4木曜日、第2水曜日	保育士による育児相談と読み聞かせ、ふれあい遊び等と託児 ※すくすくすいようタイム等の代替	17回実施 78人
育児コンシェルジュ	毎月第1・4木曜日、第2水曜日	保育士による育児相談と子どもの見守り ※すくすくすいようタイム等の代替	17回実施 19人
ミライ日記を書こう (春の読書週間)	5/5	未来の絵日記を書くワークショップ	※中止

ぬいぐるみのおとまり会 (春の読書週間)	5/6	おはなし会、ぬいぐるみのおとまり、 アルバムのプレゼント	※中止
本を語って、書いて、自己紹介 帖を作ろう (春の読書週間)	5/6	たこ文庫ワークショップ	※中止
教えてアンケート「なんじ がすき？」 (6/10記念)	6/10～6/16	参加型展示イベント	42件
教えてアンケート「七夕の おねがいごと なあに」	7/5～7/20	参加型展示イベント	61件
夏のおはなし会	8/1	夏をテーマにしたおはなし会	9人
夏休み応援ラボ 「おうちlaboコンクール」	8/8～8/23	作文・科学・新聞の教室を参加型展示	59部配布 11件応募
1日図書館員	8/8～8/30	図書館員の仕事体験 (本選びと紹介)	106人
こわいおはなし会「さいごまで ひとりできけるかな？」	8/8～8/16	1人で聴くこわいおはなしの朗読 (図書館スタッフの朗読音声を再生)	199人
みんなでへいわの木をつくろう	8/15～8/30	平和のメッセージを募る参加型展示 (平和のおはなし会の代替)	215人
図書館調べ隊 (謎解き形式)	8/16～8/30	図書館資料等をなど用いた調べ方講座	87人
ほん工房	9/1～9/13	簡単な絵本作成キットの配布	20人
修理工房	9/16～9/30	本の仕組みと修理講座 (キット配布)	15人
まちなかウォーク「あるく・み る・きく 明石の港まち」	10/10	まち歩きと郷土の講座	※出演者都合 により中止
Touch. 私の知らない本 (秋の読書月間)	10/31～11/29	ビンゴ形式のスタンプラリー	配布122部 達成30人
Touch. 私の本棚 (秋の読書月間)	10/31～11/29	利用者の選書で資料展示	6人
Touch. たこ文庫 (秋の読書月間)	10/31～11/29	たこ文庫を使用した動画と利用者投稿に よる本紹介の展示	88投稿
まちなかウォーク「あるく・み る・きく 明石の港まち」	11/7	まち歩きと郷土の講座 ※10/10の延期開催	8人
年賀状講座「図書館に年賀 状を送ってみよう」	12/11～1/10	年賀状を学ぶテキスト配布と年賀状を送る体験	50部配布 応募37通
図書館福袋	1/4～ ※なくなり次第終了	スタッフが選んだ本のセット (福袋) を貸出	69人
4周年：カラフルブックシェルフ 「色とりどりの本棚」	1/25～1/31	色をテーマにした参加型展示	(ブックリスト) 18部配布
4周年：カラフルブックシェルフ 「秘メツの本棚」	1/25～1/31	6種のテーマに沿った資料を館内各所に展示	(ブックリスト) 61部配布
4周年：カラフルブックシェルフ 「たこ文庫の人2021」	1/27～	明石で活躍する人のたこ文庫を紹介する ポスター展示・webサイト公開	-

4周年：カラフルブックシェルフ「たこみくじQR」	1/25～1/31	QRコードとwebを利用したおみくじ形式のおすすめ本紹介	-
4周年：カラフルブックシェルフ「たこ文庫チャット」	1/25～1/31	たこ文庫によるコミュニケーションを文字で再現した展示	-
ほん工房	2/20～3/7	簡単な絵本作成キットの配布	15人
修理工房	2/27～3/14	本の仕組みと修理講座（キット配布）	15人
たこ文庫「あなたにプレゼントしたい1冊」①	2/20～2/28	たこ文庫を用いた資料展示と利用者投稿の募集	貸出18冊 投稿20件
地域学講座「企業・業界の目から地域を調べる」②	3/19	社史の活用方法を紹介する講座	7人
おうちで！ おはなしたべちゃえ	3/20～ ※なくなり次第終了	食べ物が出てくる絵本を使って、ワークシートを作るキットの配布	15人
1日図書館員	3/27, 28	図書館員の仕事体験（本選びと紹介）	35人
1日図書館員（成果展示）	3/27～3/31	1日図書館員の仕事の成果を展示	-
たこ文庫「あなたにプレゼントしたい1冊」②	3/20～3/31	たこ文庫を用いた資料展示と利用者投稿の募集	-
タブレットで利用案内！	3/31～4/14	図書館の使い方をタブレットを使って紹介（コンシェルジュツアー）	29人

※緊急事態宣言にともなう休館、および新型コロナウイルス感染症拡大抑止のため

(3) 連携関係

行事	実施日	実施内容（連携先）	参加人数
まちかどミニコンサート	毎月第3日曜日 (4月を除く)	地元で活躍するアーティストのミニコンサートと本の紹介 (明石文化国際創生財団)	8回実施 163人 ※中止2回
まちライブラリーブックフェスタin関西	4/19～5/17	スタンプラリー参加と関連イベントの開催 (一般社団法人まちライブラリー)	※中止
絵本の読み聞かせ会 (あんびるやすこ展出張読み聞かせ)	5/9	文化博物館での出張読み聞かせ (明石市立文化博物館)	※中止
夏のおたのしみ会	8/18	人形劇や読み聞かせなど (神戸学院大学文化会S. S. W)	※中止
外国人による世界のお話会	9/6, 9/21, 10/4	外国人による自国の歴史や文化の講座	43人
知ってほしい里親のこと聴いてほしい子どもたちの声	10/10	里親PRのDVD上映 (明石こどもセンターさとおや課)	13人
Touch. ハンドトリートメント講座 (秋の読書月間)	11/21	ハンドトリートメントの実践講座とブックトーク（ポーラ ザ ビューティー イオン明石ショッピングセンター店） ※イベント託児有り	14人
おひるま星空トーク「はやぶさ2が帰ってくる！」	11/29	天文科学館学芸員による話とスタッフによるブックトーク（明石市立天文科学館）	15人

あかし高校会議所メンバー とつくろう！	12/19	あかし高校会議所の活動紹介を兼ねた工 作講座（あかし高校会議所）	45人
図書館の緑化に関する調査	12/27, 28	館内に観葉植物を設置し、来館者へのア ンケートを実施（淡路景観園芸学校）	570人
ありのままの自分を好きに なる「絵本の朗読会」	1/23	LGBTQ+に関連する絵本の読み聞かせ （SDGs推進室）※イベント託児有り	22人
ひとりひとりの性を大切に する「本の紹介サロン」	1/23	LGBTQ+に関連する本の紹介 （SDGs推進室）※イベント託児有り	7人
4周年：カラフルブックシェ ルフ「『にじいろの本棚』 とパネル展」	1/8～1/28	LGBTQ+関連の取り組み紹介パネルと資料 展示（SDGs推進室）	(ブックリスト) 33部配布
「OUT IN JAPAN」写真展	1/22～25	プロジェクト「OUT IN JAPAN」の写真パ ネル展（SDGs推進室）	-
4周年：カラフルブックシェ ルフ「世界のバリアフリー児童図 書展」	1/30～2/7	IBBY選定のバリアフリー児童図書を展示 （日本国際児童図書評議会：JBBY）	358人
4周年：カラフルブックシェ ルフ「カラフルにいさんの、おす すすめえほん」	1/25～1/31	おはなしにいさんのおすすめ絵本をデジ タルサイネージで紹介 （読書の森：松原市民松原図書館）	-
読書の森×あかし市民図書館コ ラボイベント「読みメンおはな し会」	2/6	読書の森「読みメン隊」と「おはなしに いさん」による絵本の読み聞かせ （読書の森：松原市民松原図書館）	※中止
あかし市民図書館コラボイベ ント×読書の森「おはなしにい さんのおはなし会」	2/7	読書の森「読みメン隊」と「おはなしに いさん」による絵本の読み聞かせ （読書の森：松原市民松原図書館）	※中止
天文科学館 コラボイベント 「望遠鏡工作と星空ナイト ウォッチング」第1部	2/11	天文科学館学芸員による望遠鏡工作 （明石市立天文科学館）	15人
天文科学館 コラボイベント 「望遠鏡工作と星空ナイト ウォッチング」第2部	2/19	天文科学館学芸員が指導する自作望遠鏡 を用いた観望会（明石市立天文科学館）	17人
地域学講座「企業・業界の 目から地域を調べる」① （於：あかし市民広場）	3/5	社史の活用方法を紹介する講座 （明石市・明石コミュニティ創造協会）	14人
ビジネス講座「見比べて調 べる新聞活用講座」	3/13	新聞を見比べて特徴を理解し、情報を整 理する講座（神戸新聞社）	7人
まちライブラリーブック フェスタへのブース出展 （於：あかし市民広場）	3/14	まちライブラリーブックフェスタの趣旨 に合わせたたこ文庫のブース出展 （明石コミュニティ創造協会）	-
子育て講座 「発達障害の子への接し方」	3/15	発達障害の子に対する子育て講座 （講師：伊丹昌一氏） ※イベント託児有り	30人 (託児4人)
明石高専テクノカフェ 「コロナ禍でわかった『ITを使 える、使えない人』今後早急に やるべきこと。」	3/29	明石高専の教員による市民向けの公開講 座（国立明石工業高等専門学校）	10人

※緊急事態宣言にともなう休館、および新型コロナウイルス感染症拡大抑止のため

(4) 市民による夢の図書館プロジェクト

行事	実施日	実施内容	参加人数
第8回市民による夢の図書館プロジェクトワークショップ（延期開催予定だったもの）	5/30	活動についてのワークショップ	※中止
市民による夢の図書館プロジェクト活動報告会&新規登録会	9/13	活動の報告会とメンバー交流	6人
かみしばい&読み聞かせ	毎月第4土曜日	紙芝居と絵本の読み聞かせ	87人 ※中止5回
切手あそび	毎月第3水曜日	切手に親しむ講座	40人 ※中止4回
大人のための絵本セラピー	毎月第4木曜日	絵本セラピー	49人 ※中止5回
おりがみと絵本	9/13, 11/8, 1/24, 3/28	折り紙を楽しむ会	50人
書架整理	毎週木曜日	返本・書架整理	158人
大人のための朗読劇	10/8	大人向けの読み聞かせ	15人
Dチームメンバーによるおすすめ本紹介	3/13～3/28	Dチームメンバーがおすすめする本をチームの活動と共に紹介（冬のおはなし会代替）	-

※緊急事態宣言にともなう休館、および新型コロナウイルス感染症拡大抑止のため

(5) 資料展示

展示	実施期間	展示内容
テーマ展示（一般）	4/1～4/14	図書館記念日
	4/11～4/14	追悼 大林宣彦さん
	4/1～4/14	リレー展示 机上の本棚
	5/20～5/31	百花繚乱
	6/1～6/30	ヒーロー
	6/9～6/22	追悼展示 田畑精一さん
	6/10～6/23	追悼展示 佐伯チズさん
	7/1～7/31	PARIS
	7/16～7/31	第163回芥川賞・直木賞発表
	7/6～7/26	たこ文庫展示「田名部さんのたこ文庫」
	7/27～8/16	たこ文庫展示「譜久山さんのたこ文庫」
	8/1～8/31	電気のことを考える
	8/16～9/6	たこ文庫展示「平井さんのたこ文庫」
	9/1～9/30	おうちすっきり、お片付け
9/7～9/27	たこ文庫展示「山根さんのたこ文庫」	

テーマ展示（一般）	9/28～10/18	たこ文庫展示「圓井さんのたこ文庫」
	10/1～10/31	ハロウィン
	10/19～11/8	たこ文庫展示「村中さんのたこ文庫」
	11/1～11/30	メイドインジャパン
	11/11～11/23	本屋大賞ノンフィクション本大賞
	11/16～11/30	追悼展示 小柴昌俊さん
	11/9～11/29	たこ文庫展示「西山さんのたこ文庫」
	11/30～12/20	たこ文庫展示「秋定さんのたこ文庫」
	12/1～12/28	もうすぐ2021年
	12/26～1/9	追悼展示 なかにし礼さん
	1/4～1/31	開運・魔除けの世界
	1/15～1/29	追悼展示 半藤一利さん
	1/17～1/31	追悼展示 安野光雅さん
	2/1～2/28	記念日づくり
	3/1～3/31	笑顔のトレーニング
テーマ展示（児童）	4/1～4/14	あたらしいおともだち
	5/20～5/31	東洋の竜、西洋のドラゴン
	6/1～6/30	雨～虹～
	7/1～7/31	海だー！
	8/1～8/31	夏こそ、冒険！
	9/1～9/30	ごちそうがいっぱい
	10/1～10/31	秋はばけもの
	11/1～11/30	なぞなぞ・なぞとき・名探偵
	12/1～12/28	〇〇になりたい！
	1/4～1/31	うし・ウシ・牛 モ〜りだくさん！
	2/1～2/28	富士山
	3/1～3/31	春よこい
	テーマ展示（ティーンズ）	4/1～4/14
5/20～5/31		大好き！ディズニー特集
6/1～6/30		おうちタイム
7/1～7/31		爽
8/1～8/31		ホラー&ミステリー
9/1～9/30		リラクゼーション
10/1～10/31		狩
11/1～11/30		縁結び
12/1～12/28		クリスマスタイム
1/4～1/31		金～ゴールドデン～

テーマ展示 (ティーンズ)	2/1～2/28	うるおい
	3/1～3/31	サンキュー！
ふるさと展示	4/1～12/24	蛸漁今昔
	4/1～6/28	明智光秀 本を読めば大河がわかる
	6/29～3/31	瀬戸内コレクション
	6/29～8/31	瀬戸内フリーペーパーフェア
	9/1～9/30	「無錫市」からの贈りもの
	12/24～3/31	寒さに負けない暖房道具
	3/26～	不肖・宮嶋 報道写真展
イベント展示	4/1～4/14	ツムツム展示：恋♡とか、あつめました
	4/22～5/14※中止	本と文化のタイムライン (春の読書月間)
	6/17～7/14	ビジネス展示 ギョーカイのことはギョーカイの人に教えてもらおう！
	6/17～7/14	ビジネス展示 業界誌「新型コロナウイルス」特集
	7/22～8/31	ナビカード
	9/1～9/30	「おうちlaboコンクール」応募作品展示
	10/1～10/31	生物多様性の本箱
	10/21～11/16	しかけ絵本の世界
研修室等 館内パネル展示	5/20～3/31	天文科学館連携展示 (プラネタリウムのプログラムと連動)
	3/27～4/13	あんびるやすこ作品展 (明石市立文化博物館)
	6/23～7/7	男女共同参画週間展示 (ウィズあかし：あかし男女共同参画センター)
	7/17～7/27	安心・安全のまち 明石 (明石市総合安全対策室)
	9/1～9/8	明石市の高齢者福祉に関する展示 (明石市高齢者総合支援室)
	9/9～9/18	自殺予防週間 (あかし保健所健康推進課)
	10/9～10/26	知ってほしい里親のこと聴いてほしい子どもたちの声 (明石こどもセンターさとおや課)
	10/16～12/28	認知症あんしんプロジェクト (明石市高齢者総合支援室)
	11/11～11/17	税金展 (明石税務署)
	12/14～12/28	子どもに伝えたい『本』感動大賞 (明石市教育委員会青少年教育課)
	3/15～3/23	自殺予防週間 (あかし保健所健康推進課)

2. 西部図書館

(1) 定例行事

行事	実施日	実施内容	参加人数
おはなし会	毎月第2・第4金曜日	読み聞かせ（4～5歳児対象）	16回実施 53人 ※中止8回
どようのえほんの会	毎月第1・第3土曜日	読み聞かせ (1) 3～5歳児対象 (2) 5歳児以上	13回実施 93人 ※中止10回
おやこでえほん	毎月第2・第4火曜日	読み聞かせ (1) 2歳児以下 (2) 3歳児以上	16回実施 235人 ※中止8回
すくすく・すいようタイム	毎月第3水曜日	読み聞かせ、本の紹介など	※中止 託児サービス で代替
託児サービス	月2回	図書館利用のための託児 ※すくすく・すいようタイムの代替として7回追加実施	27回実施 75人 ※中止4回
にこにこ・かみしばい	毎月第4土曜日	紙芝居読み聞かせ	8回実施 60人 ※中止4回
DVD上映会 こども	毎月第3日曜日	DVDの上映	8回実施 56人 ※中止4回
DVD上映会 大人	毎月第3日曜日	DVDの上映	8回実施 20人 ※中止4回
てづくり会	隔月	てづくり工作の教室 ※キット配布式に内容変更	4回実施 79人 ※中止2回

※緊急事態宣言にともなう休館、および新型コロナウイルス感染症拡大抑止のため

(2) 行事

行事	実施日	実施内容	参加人数
おはなしにいさんのいきなりおはなし会	随時	おはなしにいさんによる「いきなりおはなし会」	9回実施 42人 ※中止6回
おはなしにいさんとおしゃべりねえさんのおはなし会	5/3	おはなしにいさんと、おしゃべりねえさんによる「いきなりおはなし会」	※中止
ミライ日記を書こう (春の読書週間)	5/5	未来の絵日記を書くワークショップ	※中止
本を語って、書いて、自己紹介帖を作ろう (春の読書週間)	5/6	たこ文庫ワークショップ	※中止
夏のおはなし会	8/1	夏をテーマにしたおはなし会	4人
こわいおはなし会「さいごまでひとりできけるかな？」	8/8～8/16	1人で聴くこわいおはなしの朗読 (図書館スタッフの朗読音声を再生)	19人

みんなでへいわの木をつくろう	8/15～8/30	平和のメッセージを募る参加型展示 (平和のおはなし会代替)	177人
1日図書館員	8/8～8/30	図書館員の仕事体験 (本選びと紹介)	20人
図書館調べ隊 (謎解き形式)	8/16～8/30	図書館資料等をなど用いた調べ方講座	75人
夏休み応援ラボ 「おうちlaboコンクール」	8/8～8/23	作文・科学・新聞の教室を参加型展示	23部配布 4件応募
ほん工房	9/1～9/13	簡単な絵本作成キットの配布	20人
修理工房	9/16～9/30	本の仕組みと修理講座 (キット配布)	15人
Touch. 私の知らない本 (秋の読書月間)	10/31～11/29	ビンゴ形式のスタンプラリー	配布165部 達成32人
Touch. 私の本棚 (秋の読書月間)	10/31～11/29	利用者の選書で資料展示	11人
Touch. たこ文庫 (秋の読書月間)	10/31～11/29	たこ文庫を使用した動画と利用者投稿による本紹介の展示	15投稿
クリスマスコンサート	12/6	クラリネット四重奏によるコンサート	20人
年賀状講座「図書館に年賀状を送ってみよう」	12/11～1/10	年賀状を学ぶテキスト配布と年賀状を送る体験	50部配布 応募14通
図書館福袋	1/5～ ※なくなり次第終了	スタッフが選んだ本のセット (福袋) を貸出	24人
おはなしたべちゃえ 「おかしなおはなし会」	2/14	おかしが出てくる絵本や紙芝居の読み聞かせとシルエットクイズ	2人
あなたにも知ってほしい！ 絵本の魅力	2/20～3/7	大人向けの絵本展示 (※大人のためのおはなし会代替)	-
ほん工房	2/20～3/7	簡単な絵本作成キットの配布	20人
修理工房	2/27～3/14	本の仕組みと修理講座 (キット配布)	15人
1日図書館員	3/17～3/28	図書館員の仕事体験 (本選びと紹介)	106人
1日図書館員 (成果展示)	3/17～3/31	1日図書館員の仕事の成果を展示	-

※緊急事態宣言にともなう休館、および新型コロナウイルス感染症拡大抑止のため

(3) 連携関係

行事	実施日	実施内容（連携先）	参加人数
里親・養子縁組制度に関するポスター展示	10/1～10/26	里親・養子縁組制度に関するポスター等と関係資料の展示 (明石こどもセンターさとおや課)	-
認知症あんしんプロジェクトポスター掲示	10/15～12/27	認知症あんしんプロジェクトに関するポスター掲示・しおり配布 (明石市福祉局高齢者総合支援室)	-
魚住中交流会	11/11	トライやる・ウィーク代替の職業体験 (明石市立魚住中学校)	6人
作品展示「子どもに伝えたい『本』感動大賞」	12/10～12/18 12/22～12/27	受賞作品の展示 (明石市教育委員会青少年教育課)	-
連携展示 「SDGsについて考える」	12/23～1/22	余剰花を活用した作品とSDGsや3Rに関する資料の展示 (国立明石工業高等専門学校)	-
連携展示 「あかしLGBTQ+/SOGIEフレンドリープロジェクト」	1/8～2/28	LGBTQ+/SOGIEに関するポスターの館内掲示としおりの配布 (SDGs推進室)	-
世界のバリアフリー児童図書展	2/10～2/14	IBBY選定のバリアフリー児童図書を展示 (日本国際児童図書評議会：JBBY)	19人
星空教室	2/28	天文科学館学芸員による話とスタッフによるブックトーク (明石市立天文科学館)	20人

(4) 市民による夢の図書館プロジェクト

行事	実施日	実施内容	参加人数
春のおはなし会	3/13	読み聞かせやストーリーテリングなど (冬のおはなし会代替)	27人

(5) 資料展示

展示	実施期間	展示内容
テーマ展示（一般）	4/1～4/14	スタート
	4/12～4/14	机上の本棚
	5/20～5/31	身体を動かそう
	6/2～6/30	時間
	6/9～6/30	追悼展示 田畑精一さん
	6/12～6/30	追悼展示 佐伯チズさん
	7/1～7/31	負けない自分をつくる
	7/16～7/31	第163回芥川賞・直木賞発表
	8/1～8/31	守り育てる 子どもたち
	9/1～9/30	森の中
	10/1～10/31	挿絵で広がる本の世界

テーマ展示（一般）	11/1～11/30	ありがとう
	11/22～12/26	追悼展示 小柴昌俊さん
	12/1～12/27	某作家のデビュー作
	12/27～1/12	追悼展示 なかにし礼さん
	1/5～1/31	干支に入れなかった動物
	1/13～1/20	追悼展示 半藤一利さん
	1/21～2/27	第164回芥川賞・直木賞発表
	1/22～2/7	追悼展示 安野光雅さん
	2/2～2/28	日本酒をたのしむ
	3/2～3/31	お気に入りの図鑑は何ですか
テーマ展示（児童）	4/1～4/14	はるがきた
	5/20～5/31	おどろよ！ダンス
	6/2～6/30	足元をみてみよう
	7/1～7/31	夏の夜空をみあげてみよう
	8/1～8/31	小さな世界
	9/1～9/30	月
	10/1～10/31	本でお祭りきぶん
	11/1～11/30	大きくなったら何になる？
	12/1～12/27	ほっこり
	1/5～1/31	みんなは冬になにするの
	2/2～2/28	すてきなおくりもの
	3/2～3/31	春みつけ
	テーマ展示（ティーンズ）	4/1～4/14
5/20～5/31		部活
6/2～6/30		雨を楽しむ
7/1～7/31		7月に生まれた偉人
8/1～8/31		HA・NA・BI
9/1～9/30		どっち！？
10/1～10/31		暮らしにアートを
11/1～11/30		受験シーズン到来
12/1～12/27		リア充
1/5～1/31		“学ぶ”を楽しもう
2/2～2/28		GAME
3/2～3/31		窓と扉の世界
イベント展示		4/22～5/14※中止
	7/22～8/31	ナビカード
	10/1～10/31	生物多様性の本箱

イベント展示	10/21～11/15	しかけ絵本のせかい
	12/20～12/27	たこ文庫でクリスマス（イベントの代替展示）
	2/14～2/21	おはなしたべちゃえ
	2/20～2/27	ほん工房
	2/24～2/28	星空教室
	2/27～3/14	修理工房
	3/23～3/28	スタッフ8たこ 第1弾（イベントの代替展示）
	3/27～3/31	音楽をもっと身近に♪
	3/29～3/31	スタッフ8たこ 第2弾（イベントの代替展示）

3. 電子図書館

展示		
特集（一般）	3/28～4/3	コミュニケーション力を鍛えよう！
	4/4～4/10	もっと便利にパソコン操作
	4/11～4/17	頭も身体も、いろいろトレーニング
	4/18～4/24	東洋経済eビジネス新書シリーズ
	4/25～5/1	古今東西、怪談噺
	5/2～5/8	ティータイム
	5/9～5/15	一読の価値あり！古典名作
	5/16～5/22	ひとり時間
	5/23～5/29	自然に触れて癒されましょう
	5/30～6/5	お部屋をきれいに、心もすっきり！
	6/6～6/12	湿気に負けるな！
	6/13～6/19	可愛いものが好き
	6/20～6/26	もっと知りたい、シャーロック・ホームズ
	6/27～7/3	白球を追え！
	7/4～7/10	もうすぐ七夕！『星』
	7/11～7/17	育児中の方へぜひ読んでほしい本
	7/18～7/24	不定期開催！こんな本もありますよ
	7/25～7/31	聴く読書のおすすめ本
	8/1～8/7	不思議な存在!?!の本
	8/8～8/14	本で旅しよう！
	8/15～8/21	本でハイキング！
	8/22～8/28	アートにふれよう
	8/29～9/4	色と色彩
9/5～9/11	まだまだ暑い夏を乗り切ろう！【食事編】	
9/12～9/18	まだまだ暑い夏を乗り切ろう！【運動編】	

特集（一般）	9/19～9/25	大人の勉強	
	9/26～10/2	おしゃれについての本	
	10/3～10/9	読書の秋！	
	10/10～10/16	空を見上げる秋！	
	10/17/10/23	英語で楽しむ秋！	
	10/24～10/30	おうちでパーティの秋！	
	10/31～11/6	花を楽しむ秋！	
	11/7～11/13	未知を探る	
	11/14～11/20	賢くお買い物するには？	
	11/21～11/27	不定期開催！こんな本もありますよ	
	11/28～12/4	災害に備える	
	12/5～12/11	映画についての	
	12/12～12/18	ことばを味わう	
	12/19～12/25	年末年始準備	
	12/26～1/1	日本の歴史をちょっと見聞！	
	1/2～1/8	仕事始めに向けての本	
	1/9～1/15	今年の成人式は1月11日です！	
	1/16～1/22	環境問題を考える	
	1/23～1/29	おすすめ小説	
	1/30～2/5	リラックス	
	2/6～2/12	冬空を見上げよう	
	2/13～2/19	近江商人とは!?	
	2/20～2/26	読書で旅行気分	
	2/27～3/5	三国志を読む！	
	3/6～3/12	甘いもの好き必見！スイーツ	
	3/13～3/19	器の魅力	
	3/20～3/26	世界のさまざまな文化	
	3/27～4/2	生物	
	特集（児童・子育て）	3/28～4/3	よみきかせにおすすめ！
		4/4～4/10	算数っておもしろい
4/11～4/17		絵で紹介日本の歴史	
4/16～5/31		キッズ&ティーンズ@お家読書のススメ	
4/18～4/24		みんな大好きえほん	
4/25～5/1		うごくえほんチルビー	
5/2～5/8		おうちでできる遊び	
5/9～5/15		しぜんがいっぱいな絵本	
5/16～5/22		ともだち	

特集（児童・子育て）	5/23～5/29	たべものはどうやってできるのかな？
	5/30～6/5	おんがくをたのしもう！
	6/6～6/12	日本語と外国語で楽しむ絵本
	6/13～6/19	ねこがでてくる物語
	6/20～6/26	冒険物語
	6/27～7/3	スポーツ物語
	7/4～7/10	もうすぐたなばた！『星』
	7/11～7/17	なが～くたのしめる！シリーズもの
	7/18～7/24	読書で夏を感じよう
	7/25～7/31	おしごと
	8/1～8/7	身近なものをしらべてみよう
	8/8～8/14	本で旅してみよう
	8/15～8/21	遊んで実験！
	8/22～8/28	サイエンスブックス
	8/29～9/4	〇〇ができるまで（たべものへん）
	9/5～9/11	どうぶつがでてくるえほん
	9/12～9/18	おすすめ児童書
	9/19～9/25	ちょっと一息つきたい時に
	9/26～10/2	読書の秋がきた！
	10/3～10/9	ギリシャ神話星座物語①
	10/10～10/16	日本の歴史
	10/17～10/23	ギリシャ神話星座物語②
	10/24～10/30	ハロウィン
	10/31～11/6	英語でよもう絵本
	11/7～11/13	ものがたりの主人公といっしょにワクワクしよう！
	11/14～11/20	よみきかせにぴったりのえほん
	11/21～11/27	もうすぐ冬だね
	11/28～12/4	ナゾを解け！ミステリー
	12/5～12/11	もう冬だよ！
	12/12～12/18	にほんとせかいをみてみよう
	12/19～12/25	くりすます
	12/26～1/1	ねこねこ
1/2～1/8	ほっこりあたたかいものがたり	
1/9～1/15	おとなになるには	
1/16～1/22	マンガでたのしく読書	
1/23～1/29	どうぶつのかぞくシリーズ	
1/30～2/5	もう読んだ？こんな本もありますよ	

特集（児童・子育て）	2/6～2/12	しってる?昔ばなし
	2/13～2/19	どうぶつがしゅじんこう
	2/20～2/26	おうちでたのしく
	2/27～3/5	おとなになったら
	3/6～3/12	うごくえほんチルビー
	3/13～3/19	べんきょうがすきになるかも?
	3/20～3/26	いっぱいあそぼう!
	3/27～4/2	新学期にドキドキしているきみへ

改正

平成11年3月30日条例第9号

平成17年6月30日条例第26号

平成27年12月28日条例第42号

令和2年3月26日条例第12号

明石市立図書館条例

(設置)

第1条 市民の教養、調査研究、レクリエーション等に資するため、本市に図書館法（昭和25年法律第118号）第2条に定める図書館を設置する。

(名称及び位置)

第2条 図書館の名称及び位置は、次のとおりとする。

名称 あかし市民図書館

位置 明石市大明石町1丁目6番1号

2 図書館に分館を置き、その名称及び位置は、次のとおりとする。

名称 明石市立西部図書館

位置 明石市魚住町中尾702番地の3

(事務の所管)

第2条の2 図書館の設置、管理及び廃止に関する事務は、地方教育行政の組織及び運営に関する法律（昭和31年法律第162号）第23条第1項の規定により、市長が管理し、及び執行する。

(職員)

第3条 図書館に館長、専門的職員、事務職員その他必要な職員を置く。

(開館時間及び休館日)

第4条 図書館の開館時間及び休館日は、規則で定めるところによる。

(会議室等)

第5条 明石市立西部図書館の会議室及び研修室（以下「会議室等」という。）を使用しようとする者は、あらかじめ市長の許可を受けなければならない。許可された事項を変更しようとするときも同様とする。

2 前項の規定に基づき会議室等の使用の許可を受けた者のうち、図書館法第3条第6号に掲げる事項以外の目的に使用しようとするものは、別表の使用料を納付しなければならない。

3 市長は、公益上その他特に必要があると認めるときは、規則の定めるところにより、前項に規定する使用料を減額し、又は免除することができる。

4 既納の使用料は、還付しない。ただし、規則で定める事由があるときは、その全部又は一部を還付することができる。

5 会議室等の使用許可の制限及び取消し等に関し必要な事項は、規則で定める。

(指定管理者による管理)

第6条 市長は、図書館の管理について地方自治法（昭和22年法律第67号）第244条の2第3項の規定による市長の指定を受けたもの（以下「指定管理者」という。）に、図書館の管理を行わせることができる。

2 前項の規定により、指定管理者に図書館の管理を行わせている場合における前条第1項の規定の適用については、同項中「市長」とあるのは、「次条第1項に規定する指定管理者」とする。

(指定管理者が行う管理の基準)

第7条 指定管理者は、この条例及びこれに基づく規則の規定に従い、図書館の管理を行わなければならない。

(指定管理者が行う業務の範囲)

第8条 指定管理者が行う業務の範囲は、次のとおりとする。

- (1) 第1条の設置目的を達成するための事業に関すること。
- (2) 図書館の利用及びその制限に関すること。
- (3) 図書館の使用料の徴収及び還付に関すること。
- (4) 図書館の維持管理に関すること。

(5) 前各号に掲げるもののほか、市長が定める業務

(規則への委任)

第9条 この条例に定めるもののほか、図書館の管理運営に関し必要な事項は、規則で定める。

附 則

この条例は、規則で定める日から施行する。(昭和49年9月規則第38号で、同49年10月1日から施行)

附 則(平成11年3月30日条例第9号)

この条例は、規則で定める日から施行する。(平成11年9月規則第48号で、同11年11月11日から施行)

附 則(平成17年6月30日条例第26号)

この条例は、平成18年4月1日から施行する。

附 則(平成27年12月28日条例第42号)

この条例は、公布の日から施行する。ただし、第2条第1項の改正は、規則で定める日から施行する。(平成29年1月教委規則第1号で、同29年1月27日から施行)

附 則(令和2年3月26日条例第12号)

この条例は、令和2年4月1日から施行する。

別表(第5条関係)

使用区分	午前	午後	夜間	午前・午後	午後・夜間	全日
	午前9時から 正午まで	午後1時から 午後5時まで	午後6時から 午後10時まで	午前9時から 午後5時まで	午後1時から 午後10時まで	午前9時から 午後10時まで
会議室	900円	1,200円	1,200円	2,100円	2,400円	3,300円
研修室	1,500円	2,000円	2,000円	3,500円	4,000円	5,500円

備考 附属設備の使用料は、1時間につき400円以内で規則で定める。

明石市立図書館条例施行規則

(趣旨)

第1条 この規則は、明石市立図書館条例（昭和49年条例第16号。以下「条例」という。）の施行に関し、必要な事項を定めるものとする。

(業務)

第2条 図書館は、次に掲げる業務を行う。

- (1) 図書館資料（以下「資料」という。）を収集し、整理し、及び保存すること。
- (2) 資料を館内又は館外の利用に供すること。
- (3) 移動図書館を運営すること。
- (4) 読書会、研究会、講演会、座談会、映写会、展示会等を開催すること。
- (5) 学校、博物館等と緊密に連絡し、協力すること。
- (6) 前各号に定めるもののほか、条例第1条に規定する目的を達成するため、市長が必要と認めること。

(館長の職務)

第3条 館長は、図書館を統括し、利用者に対して図書館を代表する。

(開館時間)

第4条 図書館の開館時間は、次のとおりとする。ただし、条例第6条第1項に規定する指定管理者（以下「指定管理者」という。）が必要と認めたときは、市長の承認を受けこれを変更することができる。

- (1) あかし市民図書館 午前10時から午後9時まで。ただし、土曜日、日曜日及び国民の祝日に関する法律（昭和23年法律第178号）に規定する休日（以下「休日」という。）は、午前10時から午後7時まで。
- (2) 西部図書館（条例第5条第1項に規定する会議室等（以下「会議室等」という。）を除く。）
午前9時30分から午後7時まで
- (3) 会議室等 午前9時から午後10時まで

(休館日)

第5条 図書館の休館日は、次に掲げるとおりとする。ただし、指定管理者が特に必要と認めるときは、市長の承認を受けこれを変更し、又は臨時に休館することができる。

- (1) あかし市民図書館 次のアからウまでに定める日
 - ア 12月29日から翌年1月3日まで（以下「年末年始」という。）
 - イ 毎月第3火曜日。ただし、その日が休日に当たるときは、その日後においてその日に最も近い日で、休日でない日とする。
 - ウ 4月から6月までの間において10日以内の連続した日（以下「長期整理日」という。）
- (2) 西部図書館 次のアからエまでに定める日（会議室等にあつては、次のアからウまでに定める日）
 - ア 毎週月曜日（月曜日が休日に当たるときを除く。）
 - イ 年末年始
 - ウ 毎月第3火曜日（この日が休日に当たるときを除く。）
 - エ 長期整理日

(資料の利用)

第6条 入館者は所定の手続を経て、資料を館内又は館外において利用することができる。

2 館長は資料の性質、利用状況その他図書館運営上必要があると認めるときは、資料の利用を制限し、又は利用の場所を指定することができる。

(移動図書館)

第7条 移動図書館の利用に関し必要な事項は、別に定める。

(入館の制限)

第8条 館長は、次の各号のいずれかに該当する者に対して、入館を拒絶し、又は退館を命ずることができる。

- (1) 他人に危害を及ぼし、若しくは他人の迷惑となる行為をし、又はこれらのおそれのある物品

若しくは動物の類を携帯する者

- (2) 管理上の必要な指示に従わない者
(入館者の遵守事項)

第9条 図書館の入館者は、次に定める事項を守らなければならない。

- (1) 所定の場所以外で飲食し、又は火気を使用しないこと。
- (2) 図書館の施設を汚損し、又は損傷しないこと。
- (3) 騒音、放歌、暴力行為等他人に迷惑をかけること。
- (4) 所定の場所以外に出入りしないこと。
- (5) その他指定管理者又は第12条第1項に規定する使用者の指示を遵守すること。
(使用許可の制限)

第10条 指定管理者は、次の各号のいずれかに該当するときは、会議室等の使用を許可しない。

- (1) 営利活動を目的とした事業者が使用するとき。
- (2) 公の秩序又は善良な風俗を害するおそれがあると認めるとき。
- (3) 図書館の施設又は附属設備をき損するおそれがあると認めるとき。
- (4) 管理上支障があると認めるとき。
- (5) その他使用を不相当と認めるとき。

(使用許可の申請)

第11条 会議室等の使用の許可（以下「使用許可」という。）を受けようとする者は、あらかじめ指定管理者が市長の承認を得て定める許可申請書（以下「許可申請書」という。）を指定管理者に提出しなければならない。許可された事項を変更しようとするときも同様とする。

- 2 前項の申請は、会議室等を使用しようとする日（引き続き2日以上使用する場合は、その最初の日とする。以下「使用日」という。）の6月前の日の属する月の初日から行うことができる。ただし、指定管理者が特に必要があると認めるときは、この限りでない。

(許可書の交付)

第12条 指定管理者は、前条第1項の規定により許可申請書を提出して許可された者（以下「使用者」という。）に対して、第17条に定める場合を除き、使用料の納付があった後、指定管理者が市長の承認を得て定める許可書（以下「許可書」という。）を交付する。

- 2 指定管理者は、使用許可をする場合において、管理上必要な条件を付すことができる。

(使用の取消し)

第13条 使用者が会議室等の使用を取り消そうとするときは、直ちに、指定管理者が市長の承認を得て定める取消申請書（以下「取消申請書」という。）に許可書を添えて指定管理者に提出し、その承認を受けなければならない。

(使用期間)

第14条 会議室等は、引き続き3日を超えて使用することはできない。ただし、指定管理者が必要と認めるときは、この限りでない。

(使用時間の範囲)

第15条 会議室等の使用時間は、本来の使用目的に要する時間のほか、その準備及び後始末に要する時間を含めたものとする。

- 2 使用者は、許可を受けずに使用時間を超過し、又は繰り上げて使用することはできない。
- 3 使用者は、使用時間の超過又は繰り上げについて許可を受けたときは、当該超過又は繰り上げに係る使用料を支払わなければならない。

(附属設備の使用料)

第16条 会議室等の附属設備の使用料は、別表に定めるとおりとする。

(使用料の後納)

第17条 使用者は、次に掲げる場合は、使用料を後納することができる。

- (1) 国又は地方公共団体が使用するとき。
- (2) その他市長がやむを得ないと認めるとき。

(使用料の減免)

第18条 条例第5条第3項の規定により使用料を減免することができる場合及びその額は、次に掲げるとおりとする。

- (1) 条例第1条に規定する目的のために本市、教育委員会又は指定管理者が使用する場合 全額

- (2) 市長が認める団体又は個人が条例第1条に規定する目的のために使用する場合 5割相当額
 - (3) その他市長が特に必要と認める場合 市長が必要と認める額
- 2 使用料の減免を受けようとする者は、市長が別に定める減免申請書を市長に提出しなければならない。

(使用料の還付)

第19条 条例第5条第4項ただし書の規定により使用料を還付することができる場合及びその額は、次に掲げるとおりとする。

- (1) 使用者の責任でない事由により、会議室等若しくは附属設備を使用することができなくなった場合又は指定管理者が公益上の事由により、使用許可を取り消した場合 会議室等又は附属設備の使用料の全額
 - (2) 会議室等の使用日の前日までに使用の取消しを申請して認められた場合 会議室等の使用料の5割に相当する額
 - (3) 附属設備の使用前に使用の取消しを申し入れた場合 附属設備の使用料の全額
- 2 会議室等又は附属設備の使用料の還付を受けようとする者は、指定管理者が市長の承認を得て定める還付申請書を指定管理者に提出しなければならない。

(使用権譲渡等の禁止)

第20条 使用者は、会議室等の使用の権利を譲渡し、又は転貸してはならない。

(原状回復義務)

第21条 使用者は、会議室等及び附属設備の使用を終えたとき、又は第23条の規定により使用許可の取消し若しくは使用の停止を受けたときは、直ちに、指定管理者の指示に従い、会議室等及び附属設備を原状に回復しなければならない。

- 2 使用者が前項の義務を履行しないときは、指定管理者においてこれを行い、その費用を使用者に請求することができる。

(損害賠償)

第22条 図書館の施設、設備、備品又は資料を損傷し、汚損し、又は亡失したときは、本人又はその保護者は賠償の責めを負わなければならない。

(使用許可の取消し等)

第23条 指定管理者は、使用者が次の各号のいずれかに該当するときは、使用許可を取り消し、その使用を制限し、若しくは停止し、又は退去を命ずることができる。

- (1) この規則又は使用許可の条件に違反して会議室等又は附属設備を使用したとき。
- (2) 偽りその他不正の手段により使用許可を受けたとき。
- (3) 第9条各号のいずれかに該当する事由が生じたとき。
- (4) その他図書館の管理上支障があると認めるとき。

- 2 前項の規定により使用許可を受けた者に損害が生じても、市は、その補償の責任を負わない。

(使用者の遵守事項)

第24条 使用者は、この規則に定めるもののほか、次の事項を守らなければならない。

- (1) 許可を受けた場所以外の場所を指定管理者の許可なく独占して使用しないこと。
- (2) 入場人員は、使用場所の定員を超えないこと。
- (3) 許可を受けずに物品の販売等をしないこと。
- (4) 所定の場所以外において火気を使用しないこと。
- (5) 許可を受けずに図書館及び会議室等内に張紙、くぎ打等をしないこと。
- (6) 許可を受けた附属設備以外のものを使用しないこと。
- (7) 許可を受けずに附属設備を所定の場所以外の場所に持ち出さないこと。
- (8) 図書館の運営上支障をきたすような行為をしないこと。
- (9) 使用後は清掃及び整頓をすること。
- (10) 会議室等の入館者に第9条各号に掲げる事項を守らせること。
- (11) その他指定管理者の指示を遵守すること。

(使用後の点検)

第25条 使用者は、会議室等の使用が終わったときは、直ちに、係員に届け出て点検を受けなければならない。

(複写サービス)

第26条 入館者の申出があつたときは、図書館の保存する資料に限り実費により複写サービスを行うことができる。

(補則)

第27条 この規則に定めるもののほか必要な事項は、別に定める。

附 則

この規則は、令和2年4月1日から施行する。

別表(第16条関係)

附属設備使用料

設備名		単位	使用料
冷暖房設備	会議室	1時間につき	200円
	研修室	1時間につき	400円

備考 使用時間に1時間未満の端数が生じた場合の当該端数時間に係る使用料は、当該端数時間が30分を超えるときはこの表の左欄に掲げる区分に応じ、当該区分に対応する同表右欄に掲げる額(以下「右欄の額」という。)とし、当該端数時間が30分以下のときは右欄の額の100分の50に相当する額とする。

図書館位置案内図

<あかし市民図書館>

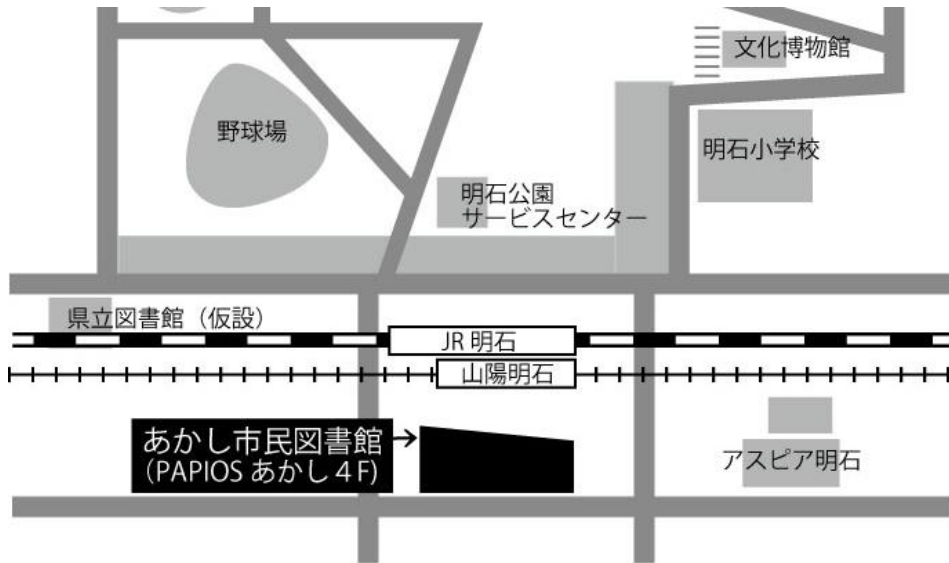

- JR・山陽電鉄「明石駅」から徒歩約2分

住所 〒673-8567 明石市大明石町1-6-1 4F

電話 (078) 918-5800

<明石西部図書館>

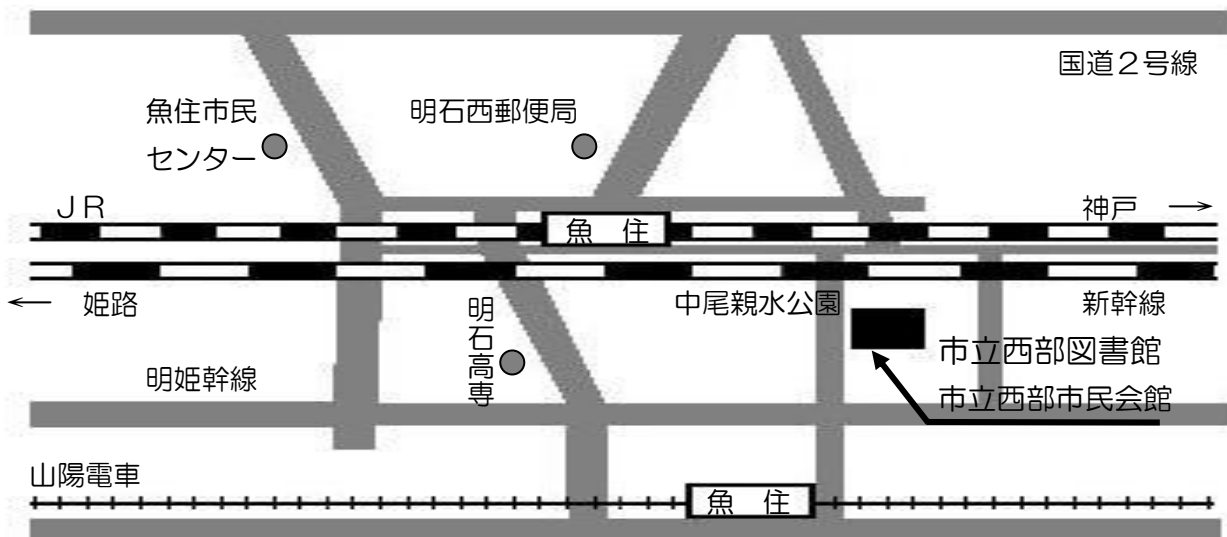

- JR「魚住駅」から徒歩約8分 県道（旧浜国道）

- 山陽電鉄「魚住駅」から徒歩約10分

住所 〒674-8567 明石市魚住町中尾702-3

電話 (078) 918-5675

年 報

令和 2 年度版

発行日
編集・発行
〒673-8567

令和 3 年 5 月
あかし市民図書館
明石市大明石町 1 - 6 - 1 4 F
TEL (078) 918-5800