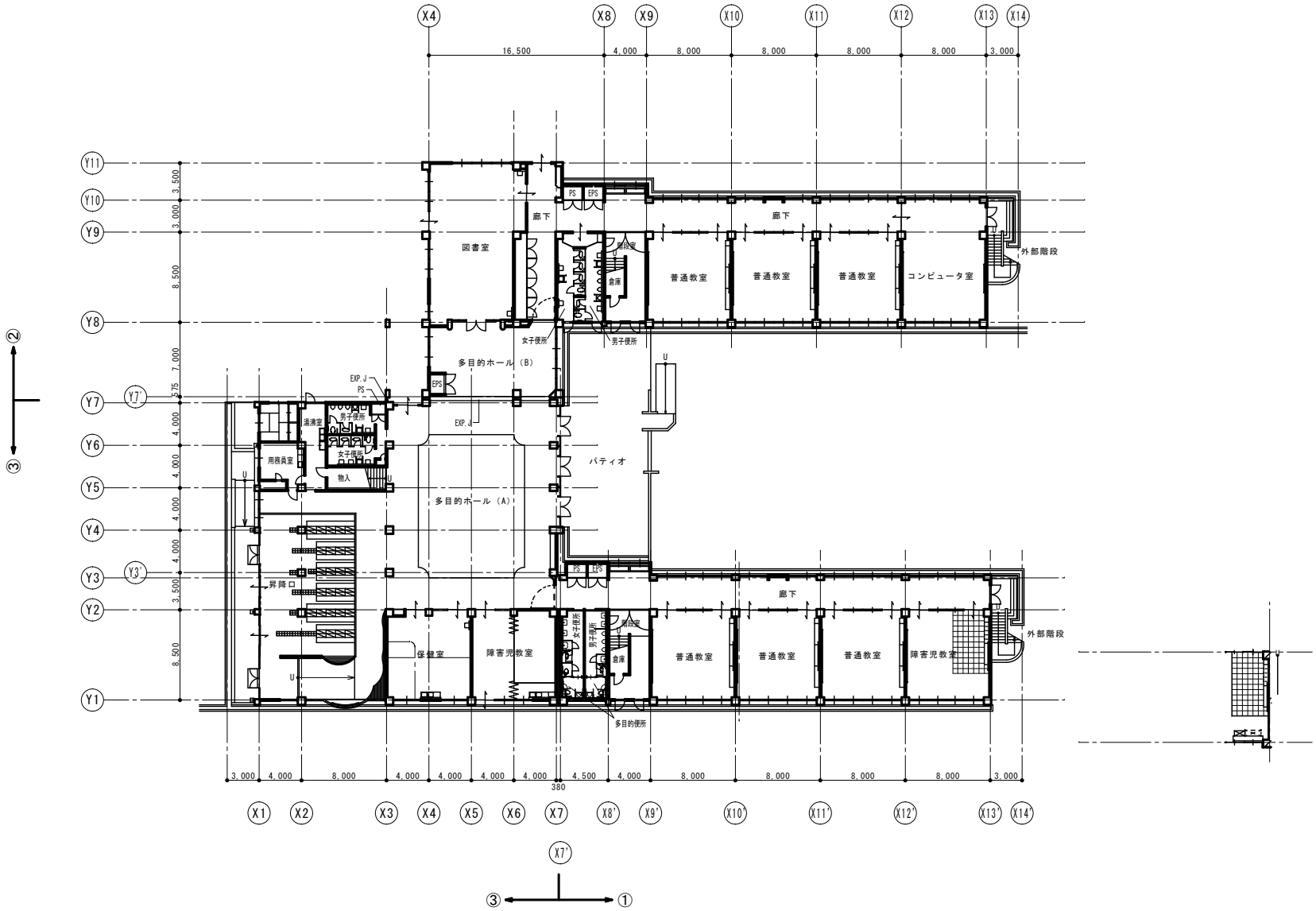

1F平面図1/200

CADコード 16-808-833

特記事項	1986●1棟 新築	2010●1棟 便所改修工事	●	●	課長	副課長	係長	担当	製作年月日	工事名称 明石市立大久保北中学校 校舎（管理棟北校舎南校舎）	内 1
	1986●2棟 新築	●	●	●							
	1986●3棟 新築	●	●	●	明石市都市整備部建築室営繕課				22年02月 日	図面名称 1階 平面図 縮尺 1/200	全業 8
	●	●	●	●							

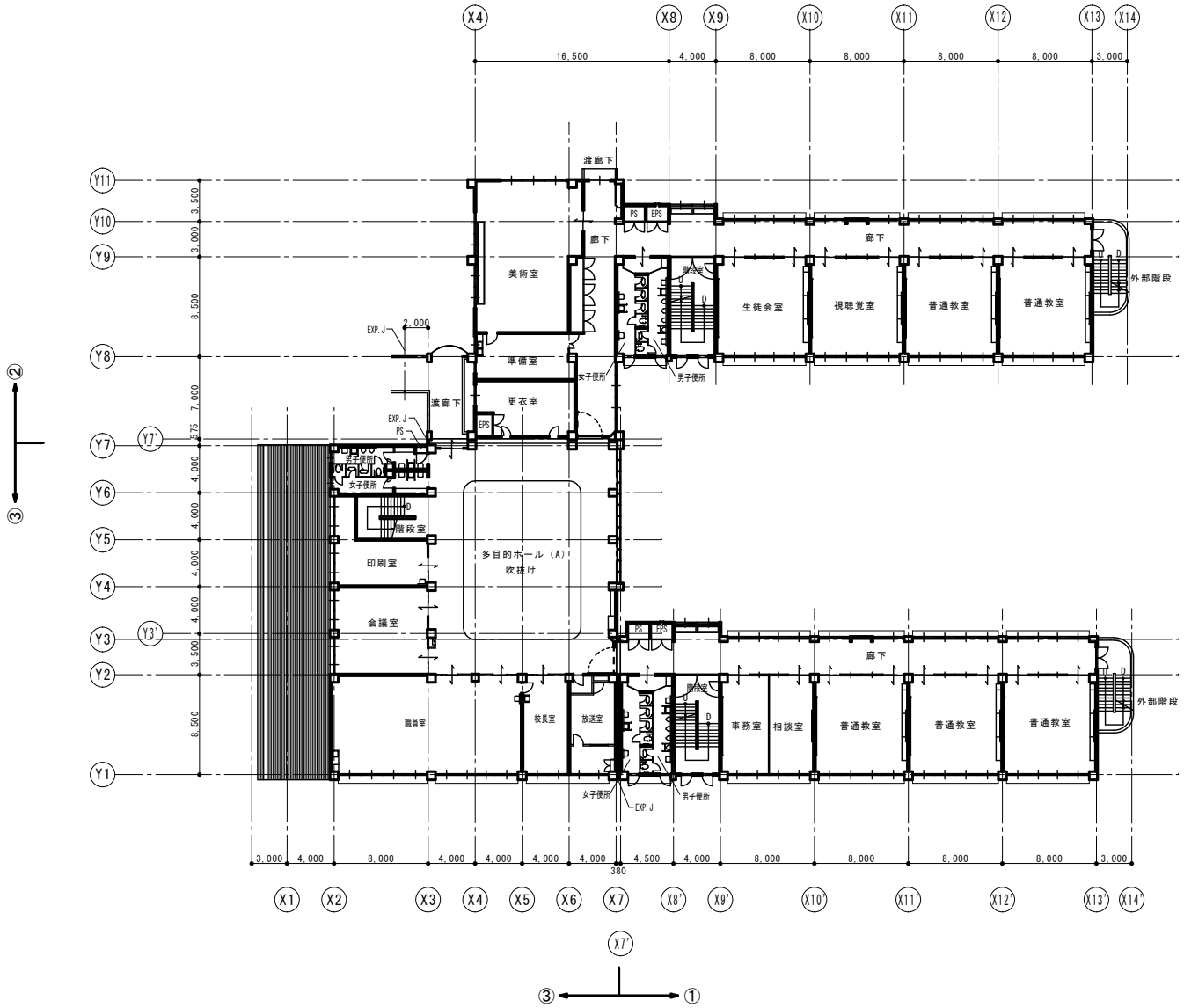

2F平面図1/200

CADコード 16-808-833

特記事項	1986 ●1棟 新築	●	●	●	課長	副課長	係長	担当	製作年月日	工事名称 明石市立大久保北中学校 校舎（管理棟北校舎南校舎）	内 2
	1986 ●2棟 新築	●	●	●							
	1986 ●3棟 新築	●	●	●	明石市都市整備部建築室営繕課				22年02月 日	図面名称 2階 平面図 縮尺 1/200	全業 8
	●	●	●	●							

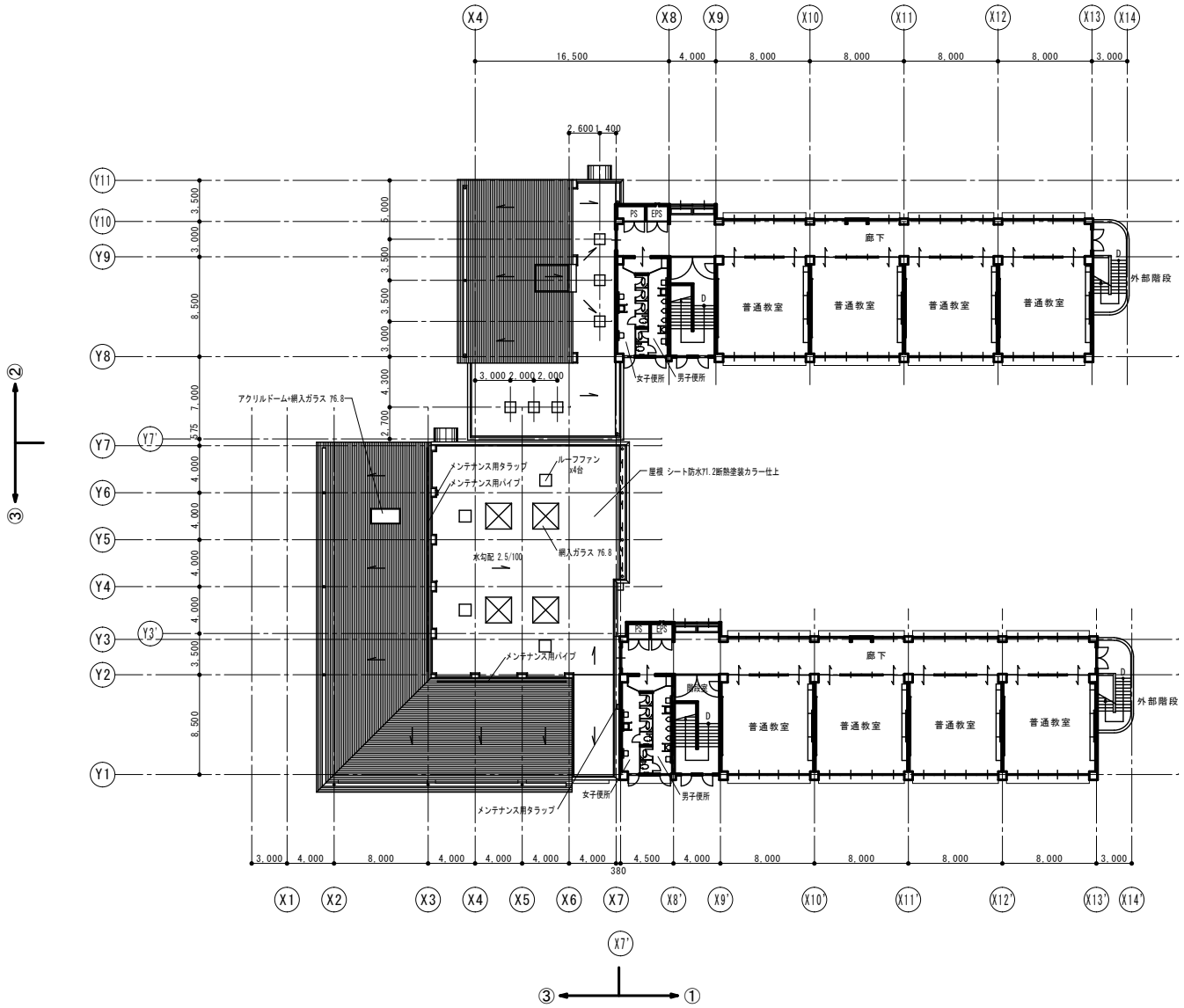

3F面図1/200

CADコード 16-808-833

特記事項	1986 ●1棟 新築	課長	副課長	係長	担当	製作年月日	工事名称 明石市立大久保北中学校 校舎（管理棟北校舎南校舎）	内	3
	1986 ●2棟 新築								
	1986 ●3棟 新築	明石市都市整備部建築室営繕課				22年02月 日	図面名称 3階 平面図 縮尺 1/200	全業	8

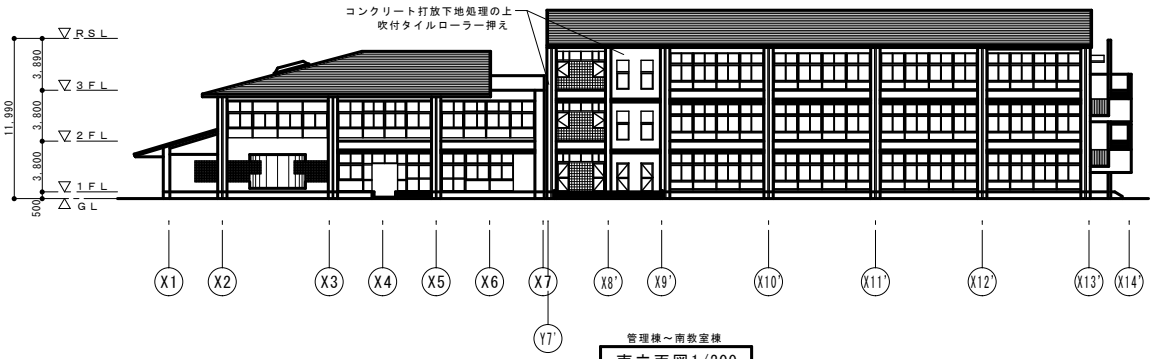

管理棟～南教室棟

南立面図1/200

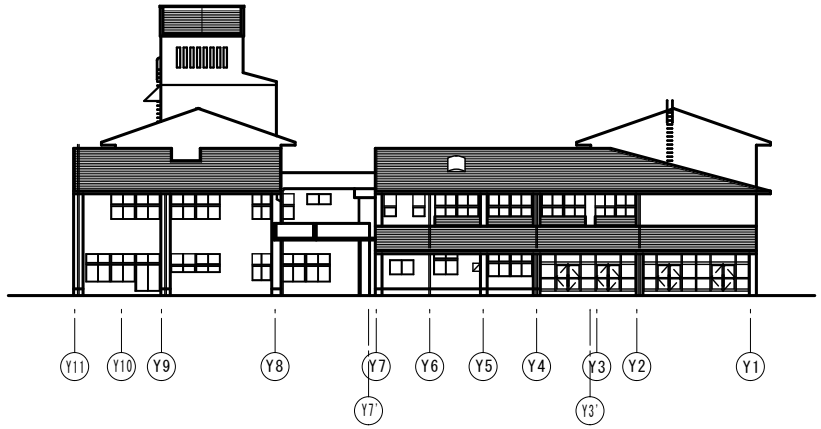

管理棟

西立面図1/200

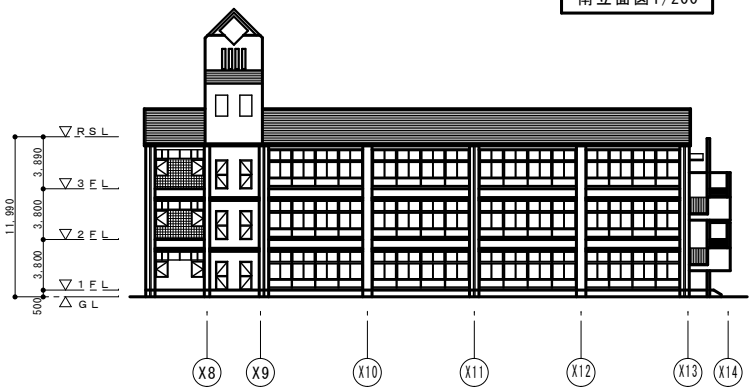

北教室棟

南立面図1/200

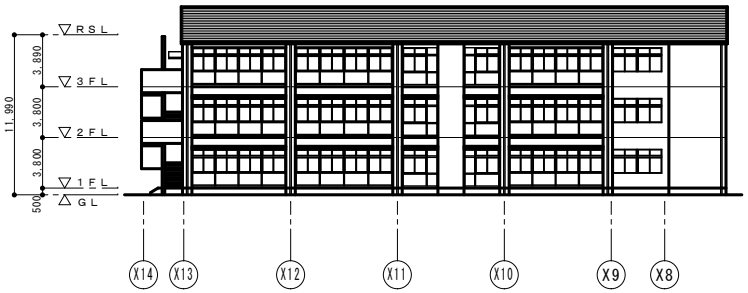

南教室棟

北立面図1/200

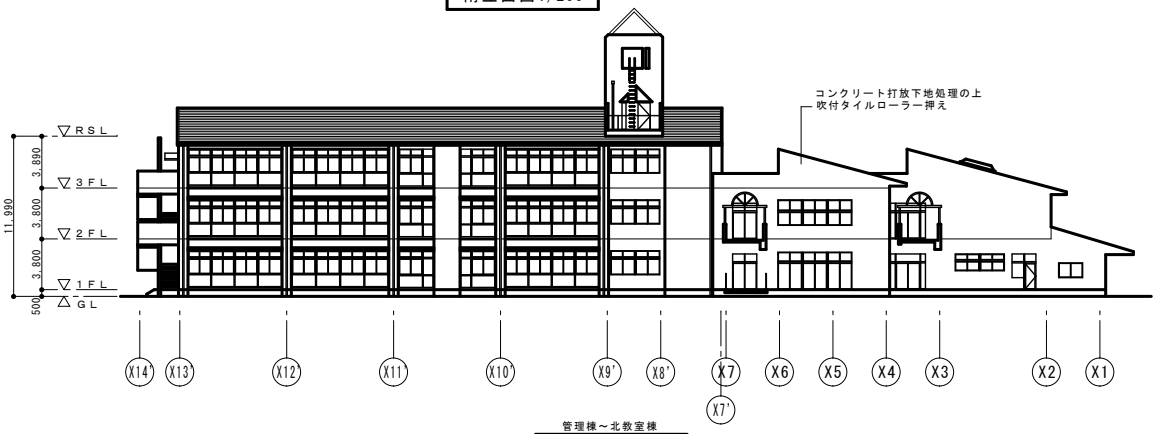

管理棟～北教室棟

北立面図1/200

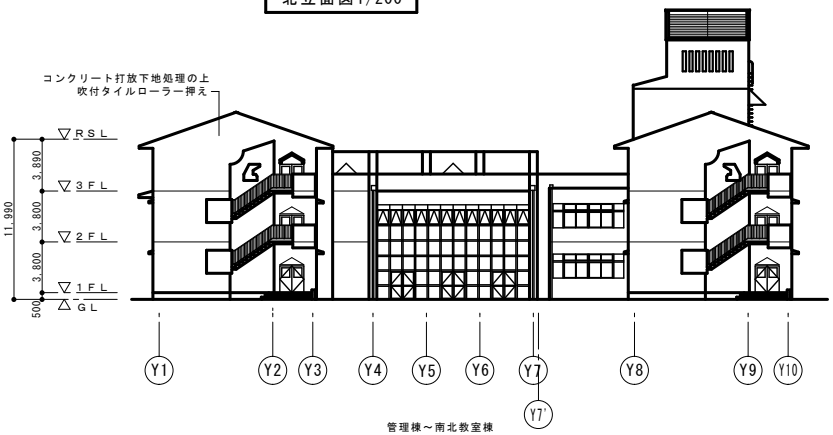

管理棟～南北教室棟

東立面図1/200

CADコード 16-808-833

特記事項	1986 ●1棟 新築	課長	副課長	係長	担当	製作年月日	工事名称 明石市立大久保北中学校 校舎（管理棟北校舎南校舎）	内	5
	1986 ●2棟 新築								
	1986 ●3棟 新築	明石市都市整備部建築室営繕課				22年02月 日	図面名称 立面図 縮尺 1/200	全業	8