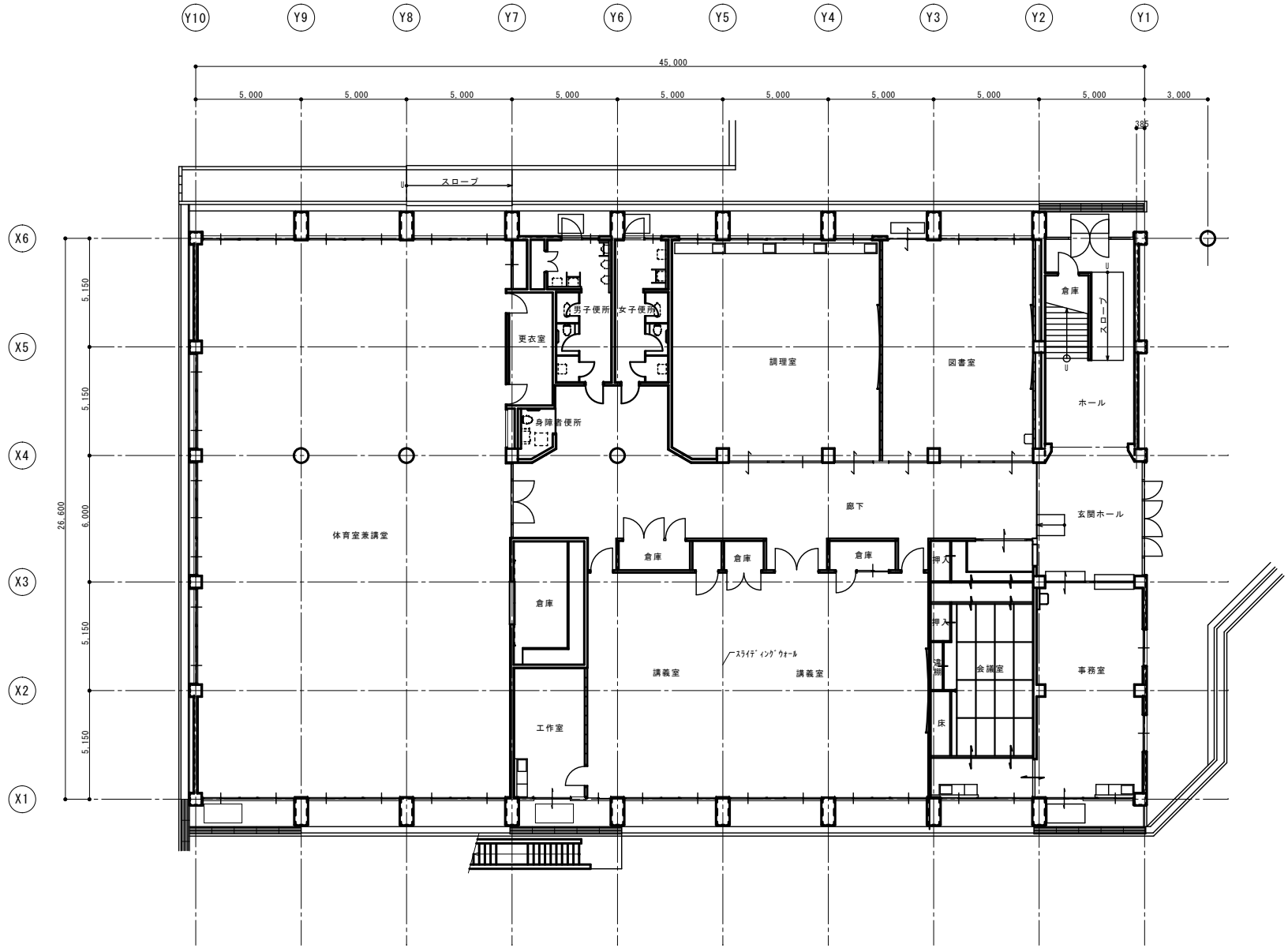

1階平面図 1/100

CADコード 16-808-835

特記事項	1988・5棟 新築	課長 / 副課長 / 係長 / 担当	製作年月日 22年02月 日	工事名称 明石市立大久保北中学校 校舎（屋内運動場及びコミュニティーセンター）	内 1
		明石市都市整備部建築室営繕課		図面名称 1階平面図 縮尺 1/100	全業 9

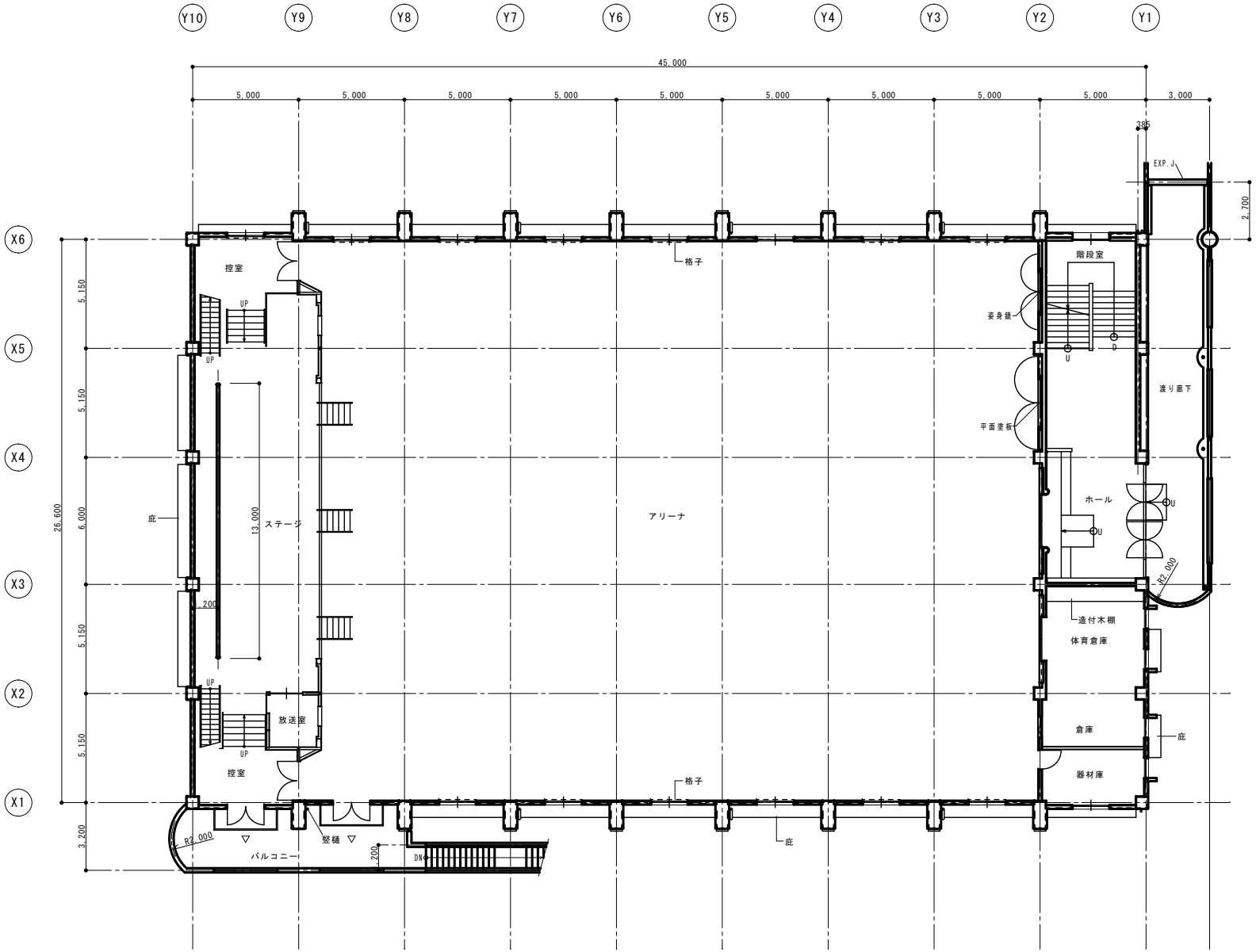

2階平面図 1/100

CADコード 16-808-835

特記事項	1988・5棟 新築	課長	副課長	係長	担当	製作年月日 22年02月 日	工事名称 明石市立大久保北中学校 校舎（屋内運動場及びコミュニティーセンター） 内 2
		明石市都市整備部建築室営繕課					図面名称 2階平面図 縮尺 1/100 全業 9

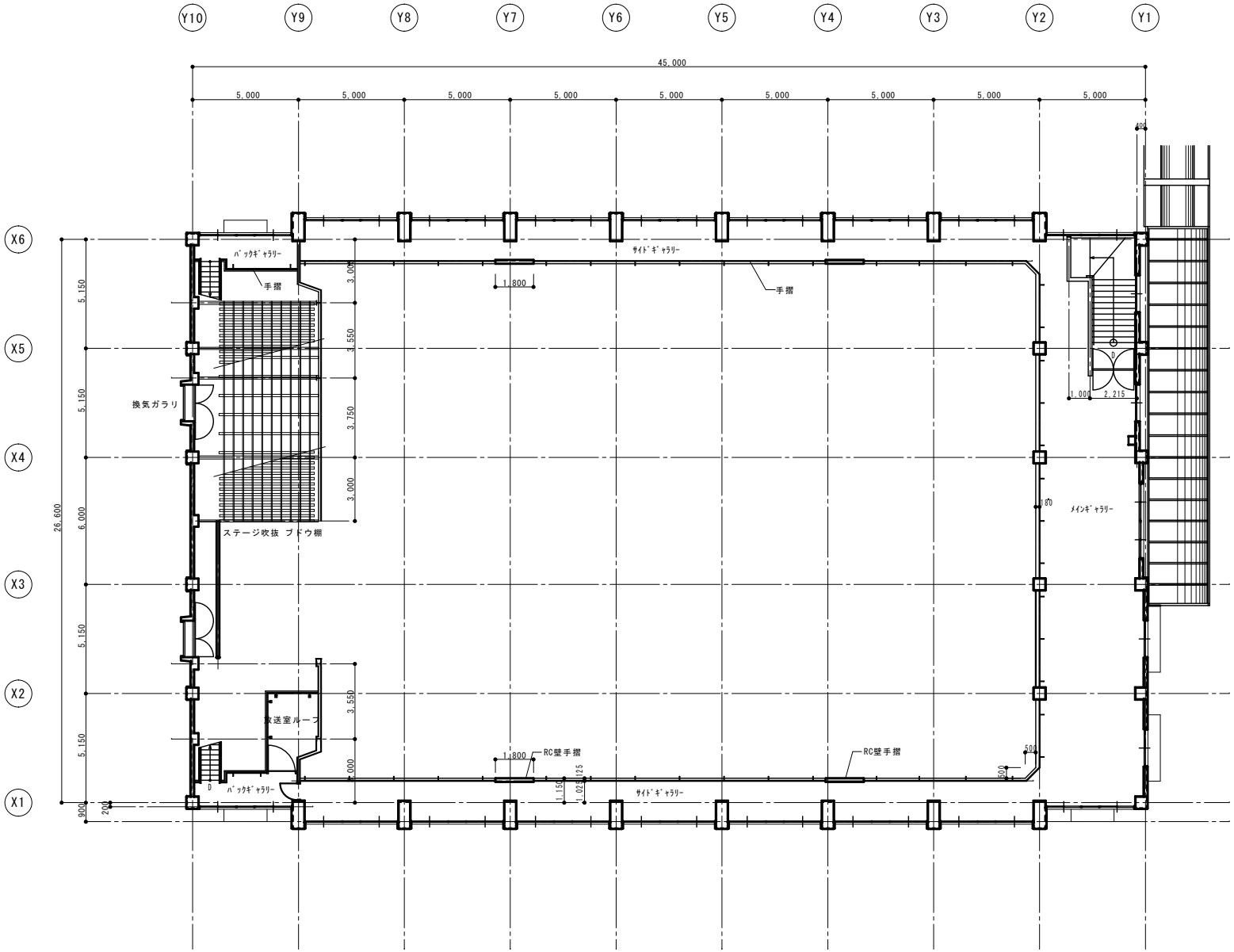

3階平面図 1/100

CADコード 16-808-835

特記事項	1988・5棟 新築	課長 / 副課長 / 係長 / 担当	製作年月日	工事名称	明石市立大久保北中学校 校舎（屋内運動場及びコミュニティーセンター） 内 3
		明石市都市整備部建築室営繕課	22年02月 日	図面名称	3階平面図 縮尺 1/100 全業 9

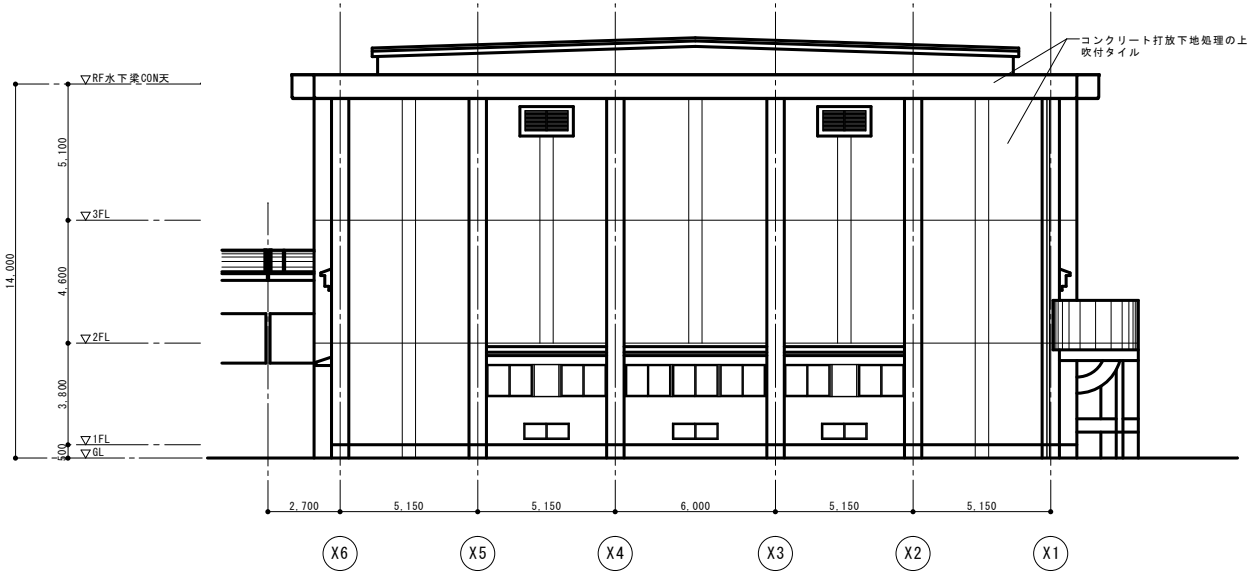

北立面図 1/100

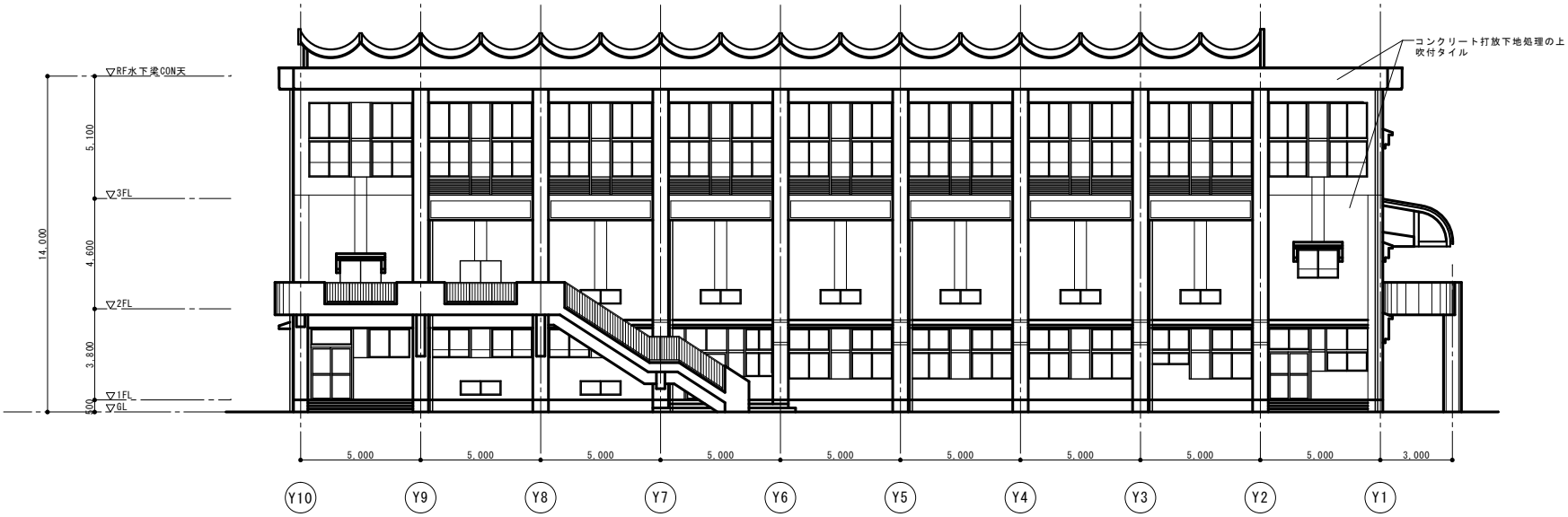

西立面図 1/100

CADコード 16-808-835

特記事項	1988・5棟 新築	課長 / 副課長 / 係長 / 担当	製作年月日 22年02月 日	工事名称 明石市立大久保北中学校 校舎（屋内運動場及びコミュニティーセンター）	内 5
		明石市都市整備部建築室営繕課		図面名称 立面図 縮尺 1/100	全業 9

東立面図 1/100

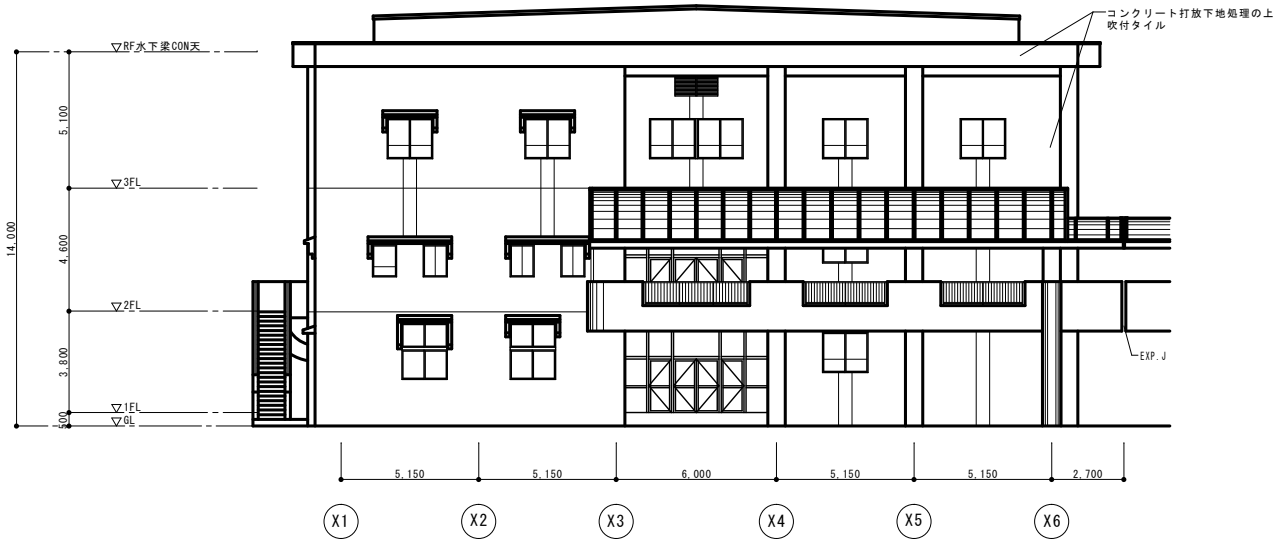

南立面図 1/100

CADコード 16-808-835

特記事項	1988・5棟 新築	課長 / 副課長 / 係長 / 担当	製作年月日 22年02月 日	工事名称 明石市立大久保北中学校 校舎（屋内運動場及びコミュニティーセンター）	内 6
		明石市都市整備部建築室営繕課		図面名称 立面図 縮尺 1/100	全業 9