記　者　提　供　資　料
2026 年(令和 8 年)10 月 16 日
政策局 ＳＤＧｓ共創室 市民とつながる課 （担当：森） ＴＥＬ：918-5203（内線：2389）

市民ファシリテーター養成講座　～みんなが「話せる」対話の場づくり～
参加者募集

誰もが安心して意見を出し合い、互いの話に耳を傾けながら、一緒に考える「対話の場」を広げるため、「市民ファシリテーター養成講座」を開催します。３年目となる今年度も、話を聴く力・意見を引き出す問いかけ・場づくりなど、実践を交えながら、対話の場をささえるファシリテーションのスキルを学びます。





１　日程
　第１回：１２月　２日（水）、１２月　５日（土）
　第２回：１２月１６日（水）、１２月１９日（土）
　第３回：　１月１３日（水）、　１月１６日（土）
　※各回同じ内容で２回ずつ実施します。

２　時間、会場
　各回水曜日：１８時半 ～ ２１時　ウィズあかし
　各回土曜日：　９時半 ～ １２時　大久保市民センター

３　内容（予定）
　聴き出す力、書き出す力、合意形成のスキルなど

４　対象者　：市内在住、在学、在勤の高校生以上の方

５　定　員　：５０名程度（応募者多数の時、初めての方を優先）

６　費　用　：無料

７　申し込み：１１月２４日（火）までに市民とつながる課へ
　①専用申込フォーム
　②電話（TEL 918-5203）
　③ファクシミリ（FAX 918-5101）
　氏名、住所、年代、連絡先、所属、参加希望日、その他必要な配慮（手話通訳・要約筆記等）などを記入

※　取材を希望される場合は、それぞれの開催日前日までに担当へご連絡ください。

参加者募集

市民ファシリテーター養成講座

みんなが「話せる」対話の場づくり

これまでに
105名が修了

受講後も
フォローアップが充実

「来てよかった」「話してよかった」と本当に思える話し合いの場を
ささえるファシリテーターのスキルを学んでみませんか？

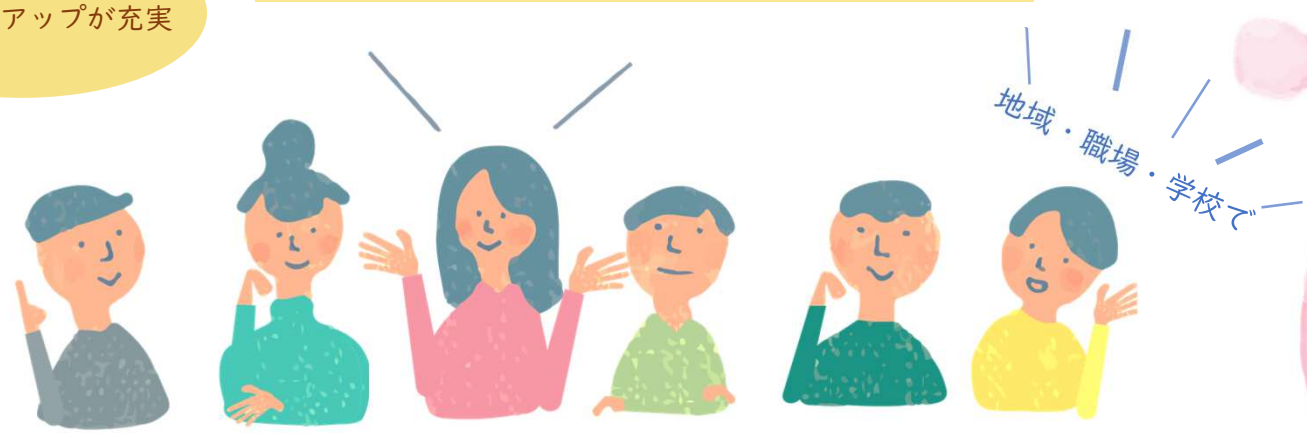

日時・会場

同じ内容で各2回実施します。ご都合がよい日程にご参加ください。

話し合いのはじまり編	話し合いが見える編	話し合いを“まとめる”編
12/2(水)	12/16(水)	1/13(水)
ウィズあかし 18:30～21:00		
12/5(土)	12/19(土)	1/16(土)
大久保市民センター 9:30～12:00		

対象 市内在住、在学、在勤の高校生以上の方

定員 50名程度
（応募者多数の時は、初めての方を優先します）

申込 11月24日(火)までに市民とつながる課へ
①専用申込フォーム(QRコードからアクセス)
②電話(TEL 918-5203)
③ファクシミリ(FAX 918-5101)

申し込みはこちらから

お問い合わせ 明石市 市民とつながる課 TEL 078-918-5203 FAX 078-918-5101

ＦＡＸ の場合

市民ファシリテーター養成講座　参加申込

氏　名(ふりがな)	
住　所	
年　代	□10代　□20代　□30代　□40代　□50代　□60代　□70代以上
連絡先 （電話、メール）	電話番号　　： メールアドレス：
所　属	□高校　□専門学校　□高専　□大学　□社会人　□その他
参加希望日に☑してください	
話し合いのはじまり編	□ 12/2(水)　18時半～21時　　@ウィズあかし701 □ 12/5(土)　9時半　～12時　　@大久保市民センター大会議室
話し合いが見える編	□ 12/16(水) 18時半～21時　　@ウィズあかし801 □ 12/19(土) 9時半　～12時　　@大久保市民センター大会議室
話し合いを“まとめる”編	□ 1/13(水)　18時半～21時　　@ウィズあかし801 □ 1/16(土)　9時半　～12時　　@大久保市民センター大会議室
この講座に興味をもった・ 受講しようと思った動機・ きっかけを教えてください	
必要な配慮があれば〇で 囲んでください	▶手話通訳 ▶要約筆記 ▶点字資料 ▶視覚障がい者 読み上げ用テキスト ▶拡大資料 ▶託児サービス ▶その他(　　)

送信先　明石市 市民とつながる課

FAX:078-918-5101