兵　庫　県
都市計画総括図(1)

（用途地域、都市施設）

Ｅ－３

（東播・中播）

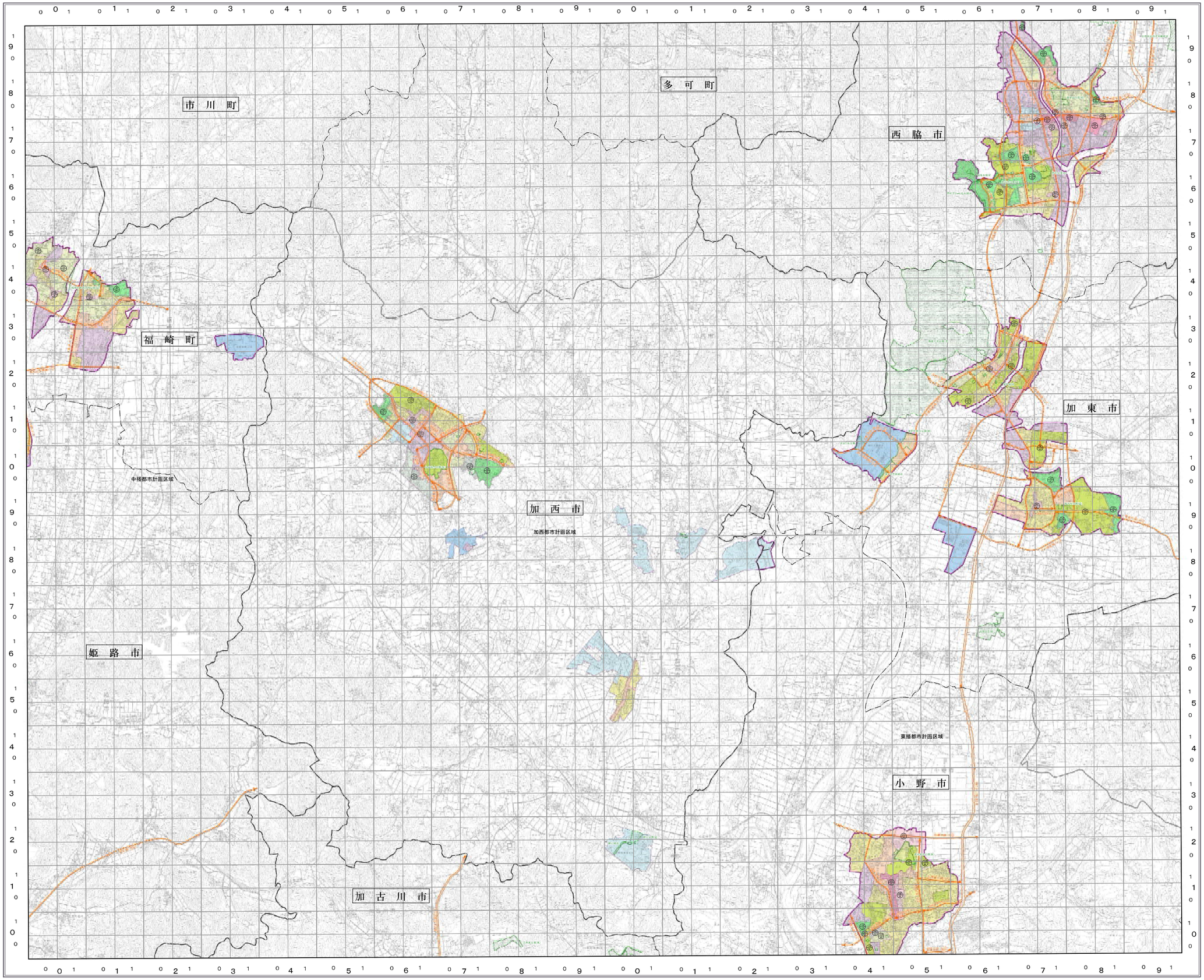

索　引　図

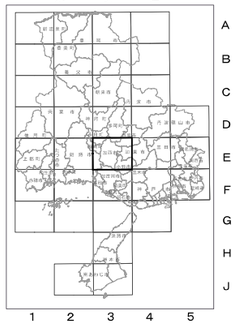

標準メッシュ番号
（第一次・第二次地域区画）

５２３４―３６	５２３４―３７
５２３４―２６	５２３４―２７

凡　例

府県界	
都市界	
町界	
都市計画区域	
市街化区域	
用途地域界	
容積界	
壁面後退線	
建ぺい率・容積率（下段）（上段）	5
用途地域：第一種低層住居専用地域	
用途地域：第二種低層住居専用地域	
用途地域：第一種中高層住居専用地域	
用途地域：第二種中高層住居専用地域	
用途地域：第一種住居地域	
用途地域：第二種住居地域	
用途地域：準住居地域	
用途地域：近隣商業地域	
用途地域：商業地域	
用途地域：準工業地域	
用途地域：工業地域	
用途地域：工業専用地域	
風致地区	
特別用途地区	
臨港地区	
特別緑地保全地区	
交通施設：都市計画道路（幅員）・（車線の数）	
交通施設：自動車専用道路（幅員）・（車線の数）	
交通施設：都市高速鉄道	
交通施設：軌道	
公共空地：都市計画公園	
公共空地：都市計画緑地	
公共空地：都市計画墓園	
防砂の施設	

注）この図面は、令和3年1月末現在の都市計画の内容を表示したものである。
表示する都市計画の内容は、おおむねの場所を表している。
詳細については、兵庫県都市計画課で閲覧をしてください。
注）特に表示のない場合、用途地域の建ぺい率は６０％、容積率は２００％である。

作製機関　兵　庫　県
作業機関　株式会社ジオテクノ関西

1：25,000

0　500　1000　1500　2000

（が切れて複製されない）