

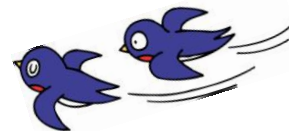

2026 (令和8) 年
あかし子育て支援センター



子育て情報カレンダー

日	月	火	水	木	金	土
					1 「ここいく」 ボランティアさんと一緒にあそびましょう 11:00~11:20	2 「ここにご相談」 (心理士相談) 子育ての不安や育児疲れなどご相談ください 9:15~10:45 2組(要予約)
3 憲法記念日 「てづくり」 ボランティアさんと一緒に簡単な作業をしましょう 14:00~16:00 〈工作ルーム〉	4 みどりの日	5 こどもの日 シニア「おもちゃ箱」 ボランティアさんと一緒にあそびましょう 11:00~11:20	6 振替休日 (4/23~5/11 受付) 明石市内在住者 先着20組(要予約)	7 (4/12~5/6 受付) 明石市内在住者 先着16組(要予約)	8 子育てわいわいトーク 対象:2026年1月~2026年3月生まれの第1子と母親 10:00~11:30 〈多目的ルーム〉	9
10 のびのび発育測定 プレイルームに乳幼児用の身長計・体重計を設置します 自由に計ってください 10:00~16:00	11 	12 いっしょにあそぼう アドバイザーと一緒に手あそびやふれあいあそびをしましょう♪ 10:30~10:50	13 びよびよミニ講座 「喃語からの言葉の発達について」 対象:2025年4月~生まれの方 10:30~11:30 〈多目的ルーム〉	14 オンラインでも視聴のみ参加できます。オンライン視聴を希望の方は、参加される親子の名前・子どもの生年月日・電話番号をメールしてください。お申込み期間 5/3(日)~5/11(月) kosodate.akashi@outlook.com	15	16
17 「てづくり」 ボランティアさんと一緒に季節の折り紙をしましょう 14:00~16:00 〈工作ルーム〉	18 木のおもちゃであそぼう 木のおもちゃであそびましょう♪ 10:00~12:00 14:00~16:00	19 	20 びよびよ ボランティアさんと一緒にあそびましょう 11:00~11:20	21 おしゃべりサロン 「0歳後半の子育て」 対象:2025年6月1日~2025年11月30日 生まれのお子さんとその保護者どなたでも 10:00~11:00 〈多目的ルーム〉	22 (4/30~5/19 受付) 明石市内在住者 先着16組(要予約)	23
24 	25 ベビー発育測定 プレイルームに乳児用の身長・体重計(10kgまで)を設置します 自由に計ってください 10:00~16:00	26	27 休所日	28 おはなし「おもちゃ箱」 ボランティアさんと一緒にあそびましょう 11:00~11:20	29	30
31						

※日程や時間の変更されることもあります。詳細は **あかし子育て支援アプリ(母子モ)** をご覧ください。

※要予約・要申し込み記載のないイベントは、どなたでもご参加できます。参加状況によっては入場制限をさせて頂く場合があります。

※気象警報発表中、子育て支援センターは臨時閉所します。(イベントも中止させていただきます。)

あかし子育て支援センター

場 所 : 明石市大明石町1丁目6番1号
パピオスあかし5階 あかしこども広場
開所日時 : 9:00~17:00
*休所日は毎月最終水曜日・年末年始
(最終水曜日が祝日・12/29~31の場合はその前の水曜日)
電 話 : (078)918-6214

講座のお申し込み お問い合わせ

電話 (078)918-6214
受付時間:9:00~17:00
あかし子育て支援センター

あかし子育て相談室

(あかし子育て支援センター内)
電話・来所による乳幼児期の育児相談
相談専用電話 (078)918-5610
時間:9:00~17:00
来所相談については事前予約もできます。
気軽にお声がけください。