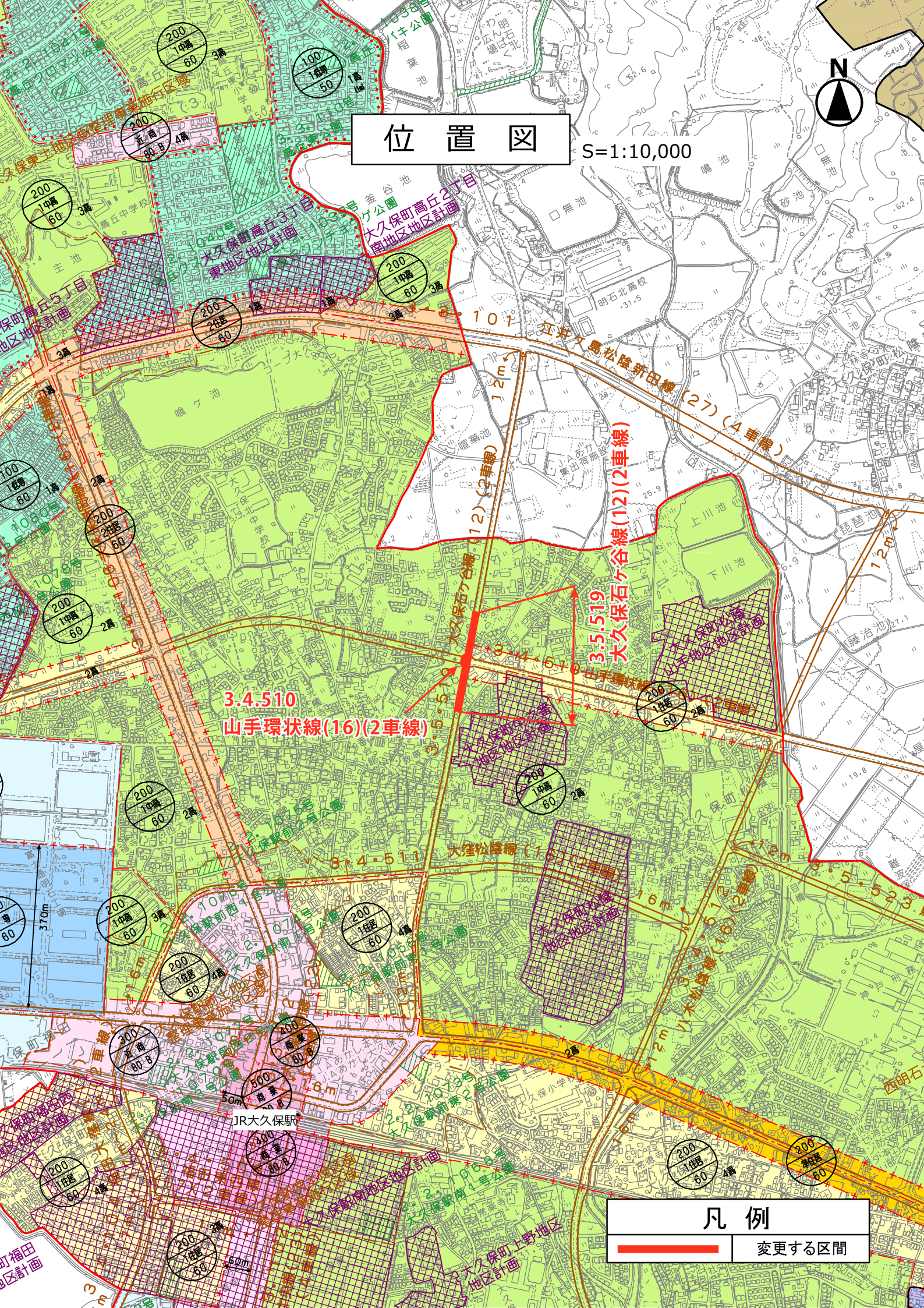
位　置　図
S=1:10,000
N
3.4.510
山手環状線(16)(2車線)
3.5.519
大久保石ケ谷線(12)(2車線)
大久保石ケ谷線(12)(2車線)
3.4.511
大窪松陰線(16)(2車線)
JR大久保駅
凡　例
変更する区間