

【週報】あかし保健所管内 定点把握・全数把握 感染症発生動向調査2026年第14週(2026/3/30~2026/4/5)

< 定点把握対象感染症発生状況(定点医療機関あたり患者数) >

| 小児科定点(7医療機関) | | 2026年 | | | | | | | | | |
|-----------------------|-----------|-------|------|-------|-------|------|-------|-------|-------|-------|------|
| 疾病名称 【警報レベル基準】 | 5週 | 6週 | 7週 | 8週 | 9週 | 10週 | 11週 | 12週 | 13週 | 14週 | |
| | 1/26~ | 2/2~ | 2/9~ | 2/16~ | 2/23~ | 3/2~ | 3/9~ | 3/16~ | 3/23~ | 3/30~ | |
| | RSウイルス感染症 | 1.14 | 0.71 | 0.57 | 0.71 | 1.43 | 1.00 | 0.57 | 1.57 | 0.57 | 0.14 |
| 咽頭結膜熱 【3.00~】 | 0.29 | 0.57 | 0.00 | 0.14 | 0.43 | 0.14 | 0.71 | 0.43 | 0.00 | 0.00 | |
| A群溶血性レンサ球菌咽頭炎 【8.00~】 | 4.00 | 3.29 | 2.43 | 1.71 | 1.14 | 1.00 | 1.14 | 2.00 | 1.14 | 1.43 | |
| 感染性胃腸炎 【20.00~】 | 5.43 | 7.57 | 7.00 | 8.71 | 9.57 | 9.14 | 10.29 | 8.29 | 6.86 | 6.57 | |
| 水痘 【2.00~】 | 0.00 | 0.14 | 0.14 | 0.14 | 0.29 | 0.00 | 0.29 | 0.14 | 0.00 | 0.14 | |
| 手足口病 【5.00~】 | 0.00 | 0.00 | 0.00 | 0.00 | 0.00 | 0.00 | 0.00 | 0.00 | 0.00 | 0.00 | |
| 伝染性紅斑 【2.00~】 | 0.00 | 0.00 | 0.14 | 0.14 | 0.43 | 0.00 | 0.14 | 0.14 | 0.00 | 0.00 | |
| 突発性発しん | 0.29 | 0.29 | 0.00 | 0.00 | 0.00 | 0.43 | 0.14 | 0.14 | 0.29 | 0.43 | |
| ヘルパンギーナ 【6.00~】 | 0.00 | 0.00 | 0.00 | 0.00 | 0.00 | 0.00 | 0.00 | 0.00 | 0.00 | 0.00 | |
| 流行性耳下腺炎 【6.00~】 | 0.29 | 0.00 | 0.00 | 0.00 | 0.00 | 0.00 | 0.14 | 0.00 | 0.00 | 0.00 | |

| インフルエンザ・新型コロナウイルス感染症定点(11医療機関) | | 2026年 | | | | | | | | | |
|--------------------------------|------------------|-------|-------|-------|-------|-------|-------|-------|-------|-------|------|
| 疾病名称 【警報レベル基準】 | 5週 | 6週 | 7週 | 8週 | 9週 | 10週 | 11週 | 12週 | 13週 | 14週 | |
| | 1/26~ | 2/2~ | 2/9~ | 2/16~ | 2/23~ | 3/2~ | 3/9~ | 3/16~ | 3/23~ | 3/30~ | |
| | インフルエンザ 【30.00~】 | 51.91 | 61.00 | 41.18 | 33.18 | 15.55 | 12.18 | 9.36 | 4.09 | 4.55 | 2.18 |
| 新型コロナウイルス感染症 | 1.27 | 1.18 | 1.45 | 0.64 | 0.45 | 0.18 | 0.82 | 0.55 | 0.55 | 0.27 | |

| 眼科定点(2医療機関) | | 2026年 | | | | | | | | | |
|-------------------|------------------|-------|------|-------|-------|------|------|-------|-------|-------|------|
| 疾病名称 【警報レベル基準】 | 5週 | 6週 | 7週 | 8週 | 9週 | 10週 | 11週 | 12週 | 13週 | 14週 | |
| | 1/26~ | 2/2~ | 2/9~ | 2/16~ | 2/23~ | 3/2~ | 3/9~ | 3/16~ | 3/23~ | 3/30~ | |
| | 急性出血性結膜炎 【1.00~】 | 0.00 | 0.00 | 0.00 | 0.00 | 0.00 | 0.00 | 0.00 | 0.00 | 0.00 | 0.00 |
| 流行性角結膜炎 【8.00~】 | 0.00 | 0.50 | 0.00 | 0.50 | 0.00 | 0.00 | 0.00 | 0.50 | 0.00 | 0.00 | |

< 全数把握対象感染症発生状況 >

| 感染症分類 | 疾病名称 | 2024年 | 2025年 | 2026年 (1~最新週) | 2026年 | | | | | | | | | |
|-------|-----------------|-------|-------|------------------|-------|------|------|-------|-------|------|------|-------|-------|-------|
| | | | | | 5週 | 6週 | 7週 | 8週 | 9週 | 10週 | 11週 | 12週 | 13週 | 14週 |
| | | | | | 1/26~ | 2/2~ | 2/9~ | 2/16~ | 2/23~ | 3/2~ | 3/9~ | 3/16~ | 3/23~ | 3/30~ |
| 2類 | 結核 | 60 | 54 | 7 | 0 | 0 | 0 | 0 | 0 | 1 | 1 | 2 | 1 | 1 |
| 3類 | 腸管出血性大腸菌感染症 | 7 | 4 | 1 | 0 | 0 | 0 | 0 | 0 | 0 | 0 | 0 | 0 | 0 |
| | 細菌性赤痢 | 0 | 0 | 0 | 0 | 0 | 0 | 0 | 0 | 0 | 0 | 0 | 0 | 0 |
| 4類 | E型肝炎 | 0 | 0 | 0 | 0 | 0 | 0 | 0 | 0 | 0 | 0 | 0 | 0 | 0 |
| | デング熱 | 2 | 1 | 0 | 0 | 0 | 0 | 0 | 0 | 0 | 0 | 0 | 0 | 0 |
| | 日本紅斑熱 | 0 | 0 | 0 | 0 | 0 | 0 | 0 | 0 | 0 | 0 | 0 | 0 | 0 |
| | レジオネラ症 | 8 | 6 | 1 | 1 | 0 | 0 | 0 | 0 | 0 | 0 | 0 | 0 | 0 |
| 5類 | アメーバ赤痢 | 3 | 1 | 0 | 0 | 0 | 0 | 0 | 0 | 0 | 0 | 0 | 0 | 0 |
| | ウイルス性肝炎 | 0 | 0 | 0 | 0 | 0 | 0 | 0 | 0 | 0 | 0 | 0 | 0 | 0 |
| | 侵襲性インフルエンザ菌感染症 | 3 | 3 | 0 | 0 | 0 | 0 | 0 | 0 | 0 | 0 | 0 | 0 | 0 |
| | 侵襲性肺炎球菌感染症 | 9 | 14 | 2 | 0 | 0 | 1 | 0 | 0 | 0 | 0 | 1 | 0 | 0 |
| | 侵襲性髄膜炎菌感染症 | 0 | 1 | 0 | 0 | 0 | 0 | 0 | 0 | 0 | 0 | 0 | 0 | 0 |
| | 水痘(入院例) | 1 | 0 | 0 | 0 | 0 | 0 | 0 | 0 | 0 | 0 | 0 | 0 | 0 |
| | 梅毒 | 29 | 19 | 5 | 1 | 0 | 0 | 0 | 0 | 0 | 1 | 0 | 1 | 0 |
| | カルバペネム耐性腸内細菌感染症 | 5 | 4 | 0 | 0 | 0 | 0 | 0 | 0 | 0 | 0 | 0 | 0 | 0 |
| | 劇症型溶血性レンサ球菌感染症 | 1 | 1 | 1 | 0 | 0 | 0 | 0 | 0 | 0 | 0 | 0 | 0 | 0 |
| | 後天性免疫不全症候群 | 1 | 2 | 0 | 0 | 0 | 0 | 0 | 0 | 0 | 0 | 0 | 0 | 0 |
| | 播種性クリプトコックス症 | 0 | 0 | 0 | 0 | 0 | 0 | 0 | 0 | 0 | 0 | 0 | 0 | 0 |
| | クロイツフェルト・ヤコブ病 | 1 | 0 | 0 | 0 | 0 | 0 | 0 | 0 | 0 | 0 | 0 | 0 | 0 |
| | 百日咳 | 6 | 104 | 12 | 1 | 0 | 0 | 0 | 0 | 3 | 1 | 1 | 0 | 0 |
| | 麻しん | 0 | 1 | 0 | 0 | 0 | 0 | 0 | 0 | 0 | 0 | 0 | 0 | 0 |
| | 風しん | 0 | 0 | 0 | 0 | 0 | 0 | 0 | 0 | 0 | 0 | 0 | 0 | 0 |
| 急性脳炎 | 0 | 0 | 0 | 0 | 0 | 0 | 0 | 0 | 0 | 0 | 0 | 0 | 0 | |

*受理週で集計しています

定点把握対象感染症発生状況(グラフ/過去3年間)

● 2024年 ● 2025年 ● 2026年

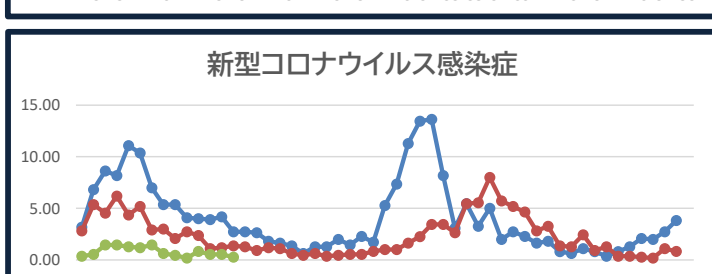
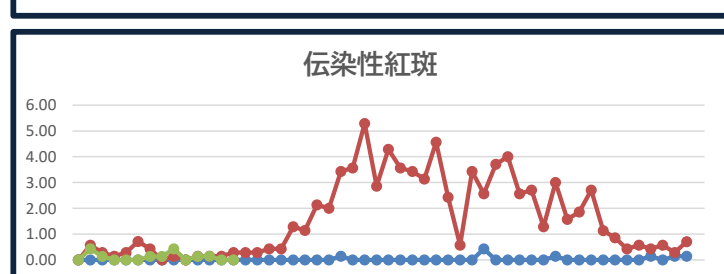
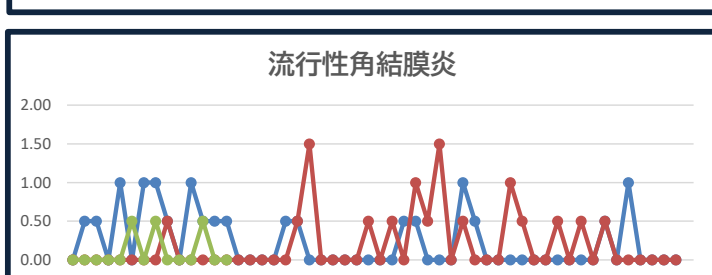
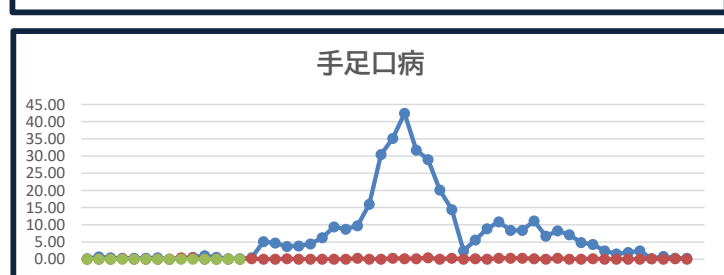
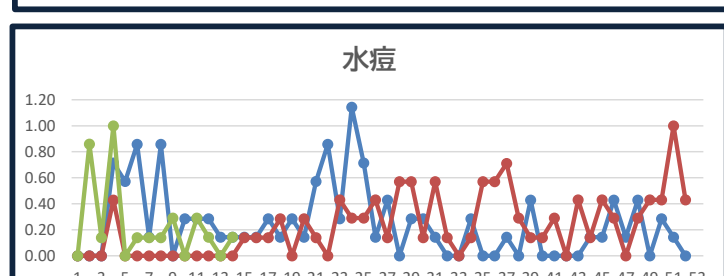
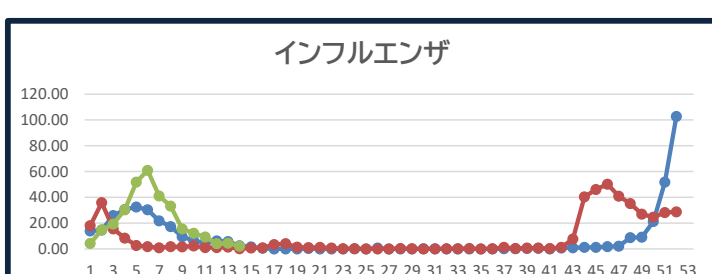
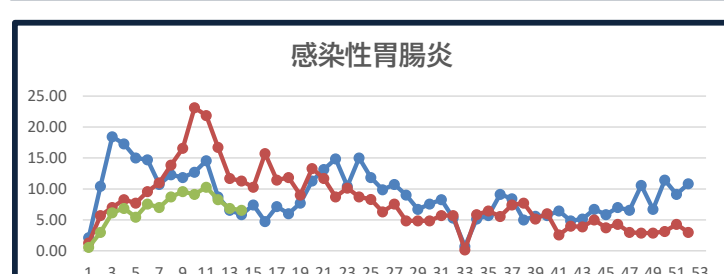
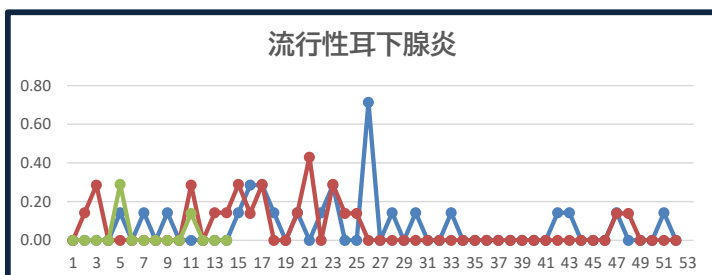
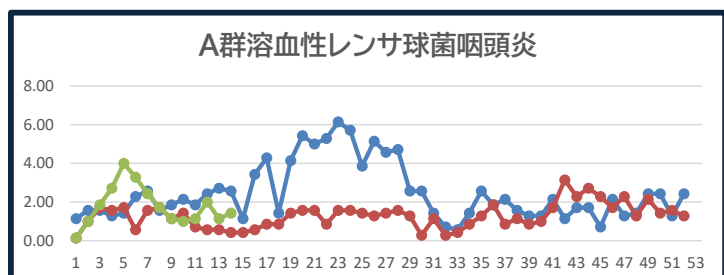
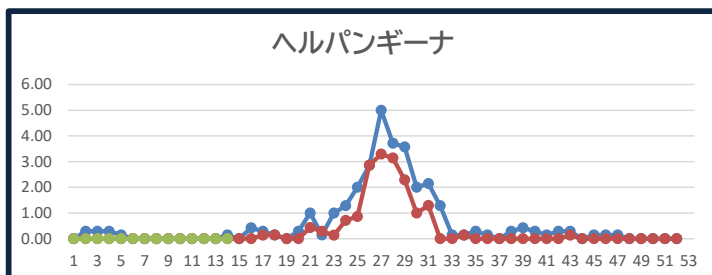
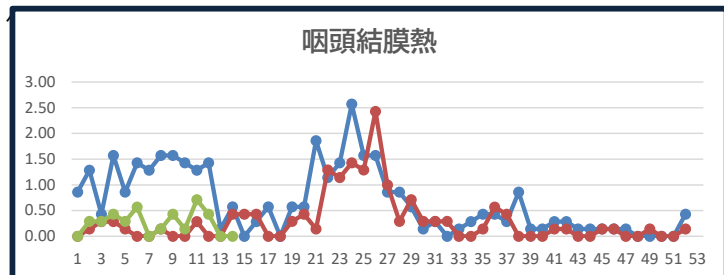
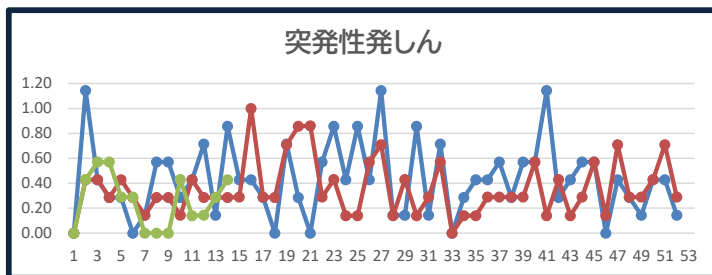
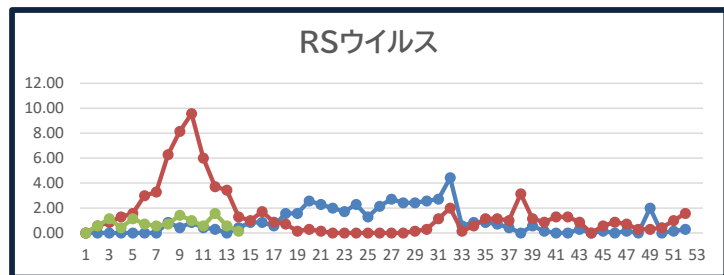

【急性呼吸器感染症(ARI)サーベイランスの目的】

急性呼吸器感染症(ARI) の定義に合致する症例数及び収集された検体又は病原体から、各感染症の患者や病原体等の発生数を集計し、国内の急性呼吸器感染症(ARI)の発生の傾向(トレンド)や水準(レベル)を踏まえた、流行中の呼吸器感染症を把握する。また、新興・再興感染症の発生を迅速に探知する。

【急性呼吸器感染症(ARI)の症例定義】

咳嗽、咽頭痛、呼吸困難、鼻汁、鼻閉のいずれか1つ以上の症状を呈し、発症から10日以内の急性的な症状であり、かつ医師が感染症を疑う外来症例。

< 定点把握対象感染症発生状況(定点医療機関あたり患者数) >

| 急性呼吸器感染症定点(11医療機関) | | 2026年 | | | | | | | | | |
|--------------------|--|--------|--------|-------|-------|-------|-------|-------|-------|-------|-------|
| 疾病名称 | | 5週 | 6週 | 7週 | 8週 | 9週 | 10週 | 11週 | 12週 | 13週 | 14週 |
| | | 1/26~ | 2/2~ | 2/9~ | 2/16~ | 2/23~ | 3/2~ | 3/9~ | 3/16~ | 3/23~ | 3/30~ |
| 急性呼吸器感染症 | | 119.00 | 131.64 | 98.18 | 96.27 | 65.00 | 68.82 | 63.55 | 54.18 | 56.91 | 52.91 |

| 急性呼吸器感染症定点(11医療機関) | | 2026年 | | | | | | | | | |
|---|--------|-------|-------|-------|-------|-------|-------|-------|-------|-------|-------|
| 年齢階級 | | 5週 | 6週 | 7週 | 8週 | 9週 | 10週 | 11週 | 12週 | 13週 | 14週 |
| | | 1/26~ | 2/2~ | 2/9~ | 2/16~ | 2/23~ | 3/2~ | 3/9~ | 3/16~ | 3/23~ | 3/30~ |
| 【急性呼吸器感染症(ARI)定点の対象疾患の範囲】 具体的にはインフルエンザ、COVID-19、RSウイルス感染症、咽頭結膜熱、ヘルパンギーナ、A群溶血性レンサ球菌咽頭炎、新たに五類感染症に位置づける「急性呼吸器感染」を対象疾患とする。 | 0歳 | 3.64 | 4.09 | 3.45 | 2.82 | 4.00 | 3.73 | 5.91 | 3.27 | 3.64 | 3.45 |
| | 1~4歳 | 32.82 | 40.64 | 28.36 | 32.45 | 23.64 | 25.18 | 22.36 | 21.73 | 22.27 | 22.27 |
| | 5~9歳 | 42.27 | 44.00 | 34.18 | 30.91 | 20.55 | 24.27 | 19.55 | 16.91 | 17.00 | 15.55 |
| | 10~14歳 | 25.91 | 25.36 | 18.36 | 14.73 | 8.18 | 7.18 | 7.36 | 6.00 | 5.00 | 3.91 |
| | 15~19歳 | 4.36 | 5.09 | 2.73 | 1.91 | 1.09 | 1.45 | 1.18 | 0.82 | 1.36 | 1.45 |
| | 20~29歳 | 1.73 | 2.36 | 1.36 | 2.45 | 1.45 | 1.73 | 0.82 | 1.00 | 1.27 | 0.91 |
| | 30~39歳 | 2.27 | 3.73 | 2.82 | 3.00 | 1.27 | 1.45 | 1.82 | 0.82 | 1.18 | 1.27 |
| | 40~49歳 | 1.82 | 1.64 | 2.18 | 2.27 | 1.45 | 1.45 | 0.55 | 0.82 | 1.73 | 1.09 |
| | 50~59歳 | 1.73 | 1.18 | 1.82 | 2.18 | 1.18 | 0.36 | 1.45 | 1.09 | 1.27 | 1.00 |
| | 60~69歳 | 1.18 | 0.91 | 1.00 | 1.36 | 0.91 | 0.82 | 1.09 | 0.45 | 0.82 | 1.09 |
| | 70~79歳 | 0.64 | 1.45 | 0.64 | 1.36 | 0.36 | 0.82 | 0.64 | 0.64 | 0.27 | 0.55 |
| 80歳以上 | 0.64 | 1.18 | 1.27 | 0.82 | 0.91 | 0.36 | 0.82 | 0.64 | 1.09 | 0.36 | |

急性呼吸器感染症発生状況(年齢) 2026年第14週

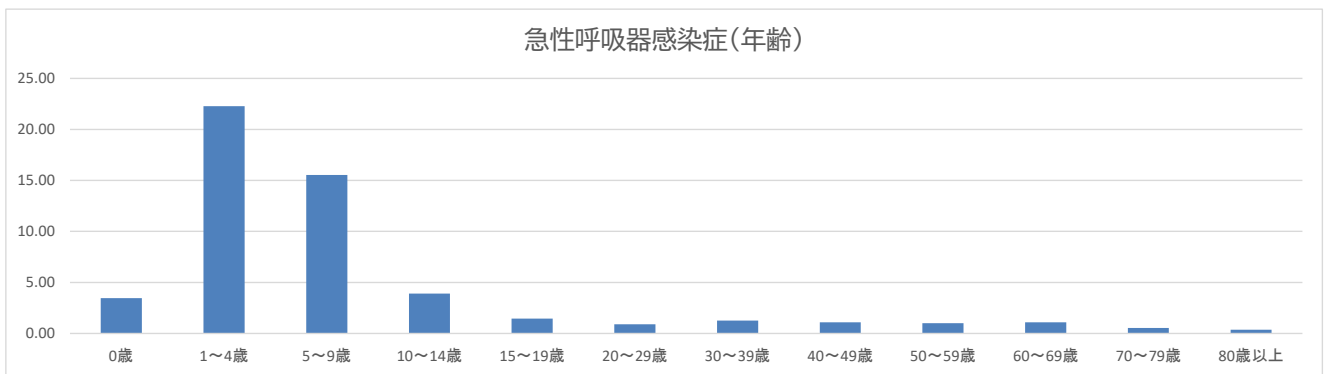

急性呼吸器感染症発生状況(週)

